

PU PAU 6
Projecte d'Urbanització
del PAU 6 Mil·lenari
Vic

juny 2022

CODI	TÍTOL
Plànols d'Informació General	
ig.01	Situació General
ig.02	Emplaçament - Ortofoto
ig.03	Planejament Vigent
ig.04	Planejament vigent
ig.05	Estructura de la Propietat
IG06	Planejament Vigent
IG05	Estructura de la Propietat
Plànols d'Estat Actual	
a.01	Aixecament topogràfic
a.02	Elements a enderrocar
a.03	Xarxes de serveis existents
Plànols d'Urbanització	
u.01	Encaix General de la Proposta
u.01.1	Enxaix de la proposta en relació al POUM
u.02.1	Definició Geomètrica
u.02.2	Definició Geomètrica
u.02.3	Compliment "Orden TMA/851/2021"
u.03	Seccions
u.04	Paviments
u.05.x	Seccions constructives
u.06.x	Jardineria
d.01	Detalls constructius
u.07.x	Murs
u.08.x	Mobiliari
Plànols d'Instal·lacions	
i.01x	Xarxa d'enllumenat públic
i.02x	Xarxa de subministrament d'energia elèctrica
i.03x	Xarxa d'abastament d'aigua i reg
i.04	Xarxa de sanejament
i.05	Xarxa de Telecomunicacions
i.06	Xarxa de Gas Natural

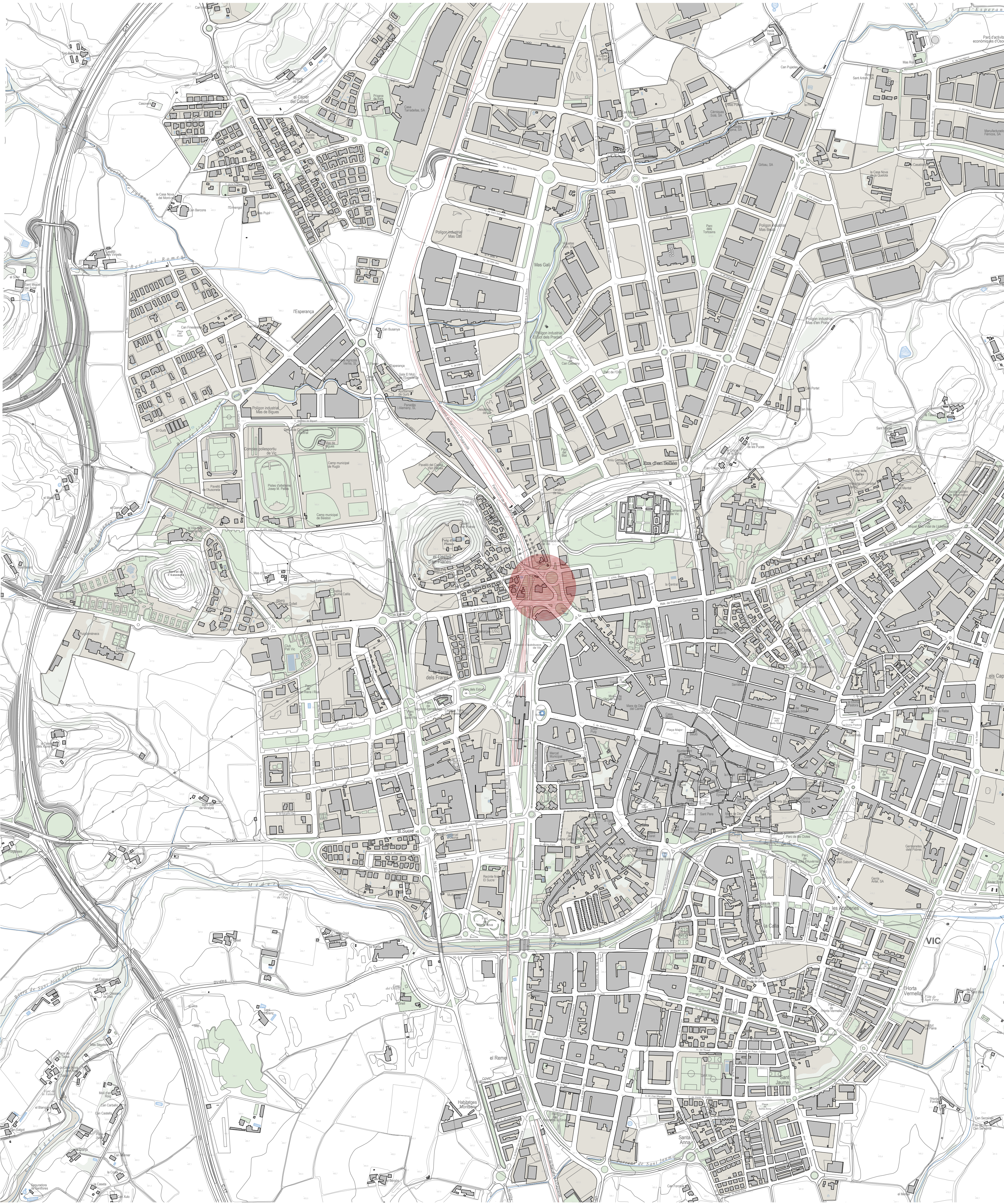

Projecte d'Urbanització
PAU Mil·lenari

Plaça del Mil·lenari, Vic

Títol del plànol

ig.01

Plànols d'informació

Situació general

Escala

DIN A2

1/7.500

Data

juny 2022

Promotor

Vic Convent SL

Equip redactor

Ramon Bacardit Reguant

finausa
grup immobiliari

ARQUITECTURA - URBANISME

RBR



Projecte d'Urbanització
PAU Mil·lenari

Plaça del Mil·lenari, Vic

Títol del plànol

ig.02

Plànols d'informació

Emplaçament

Escala

DIN A2

1/2.000

Data

juny 2022

Promotor

Vic Convent SL

Equip redactor

Ramon Bacardit Reguant





Projecte d'Urbanització PAU Mil·lenari

Plaça del Mil·lenari, Vic

Títol del plànol

ig.03

Plànols d'informació

Planejament vigent

Escala

DIN A2
1/1.000

Data

juny 2022

Promotor

Vic Convent SL

Equip redactor

Banner Baccarat Bonanza



Ramon Bacardit Reguant
ARQUITECTURA · URBANISME

Àmbit del Projecte d'Urbanització - PAU Mil·lenari

Urbanització que s'imputa al sector

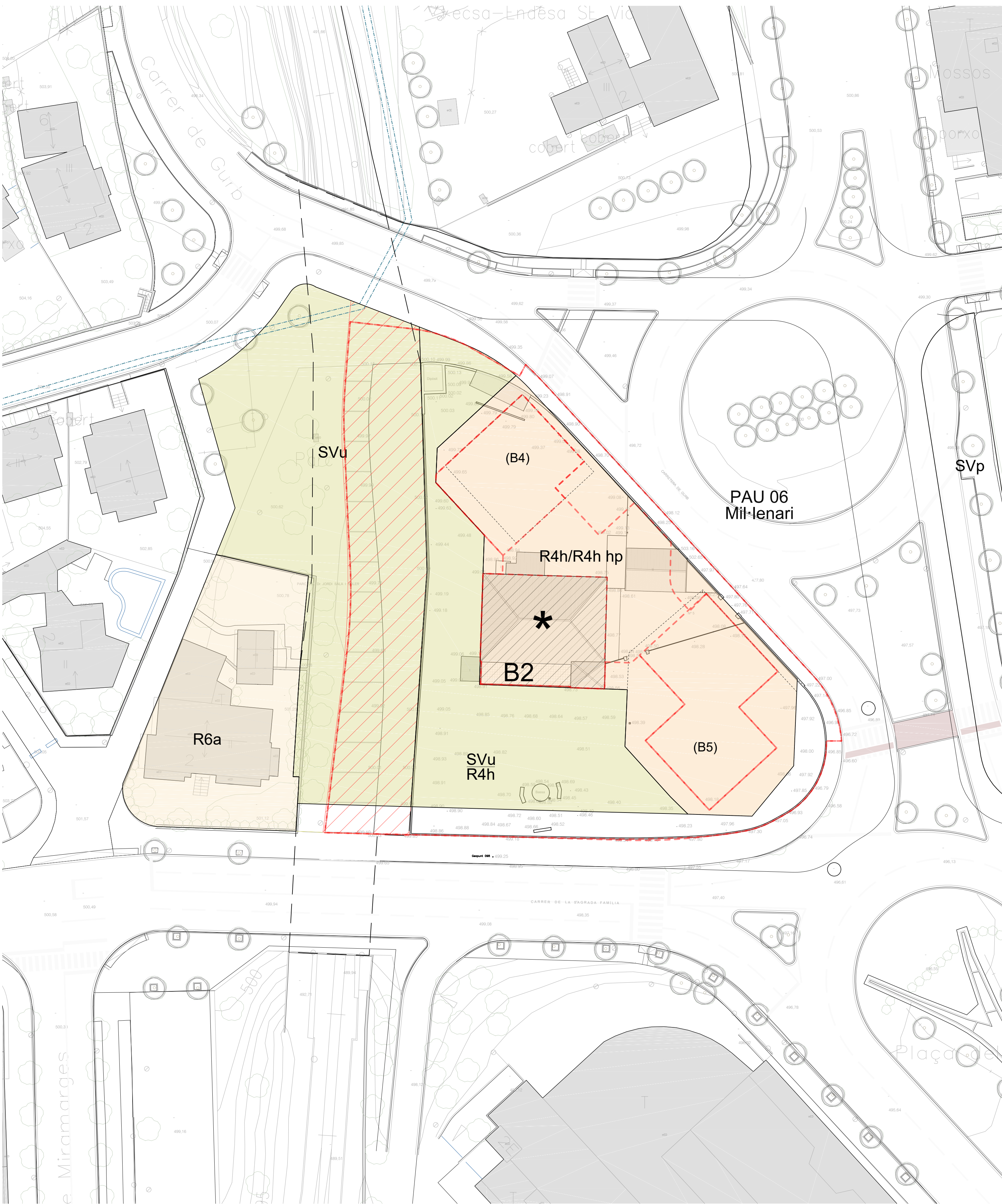

Àmbit del Projecte d'Urbanització - PAU Mil·lenari

Urbanització que s'imputa al sector

Clau		Superfície
SVu/R4h	Parc Urbà / Illa Oberta	1.584,17m²
R4h/R4h hp	Illa Oberta Residencial	2.093,68m²
Superfície Total		3.677,88m²

Projecte d'Urbanització

PAU Mil·lenari

Plaça del Mil·lenari, Vic

Títol del plànol

ig.04

Plànols d'informació

Planejament vigent

Escala

DIN A2

1/400

Data

juny 2022

Promotor

Vic Convent SL

Equip redactor

Ramon Bacardit Reguant

ARQUITECTURA · URBANISME

finausa

grup immobiliari

RBR

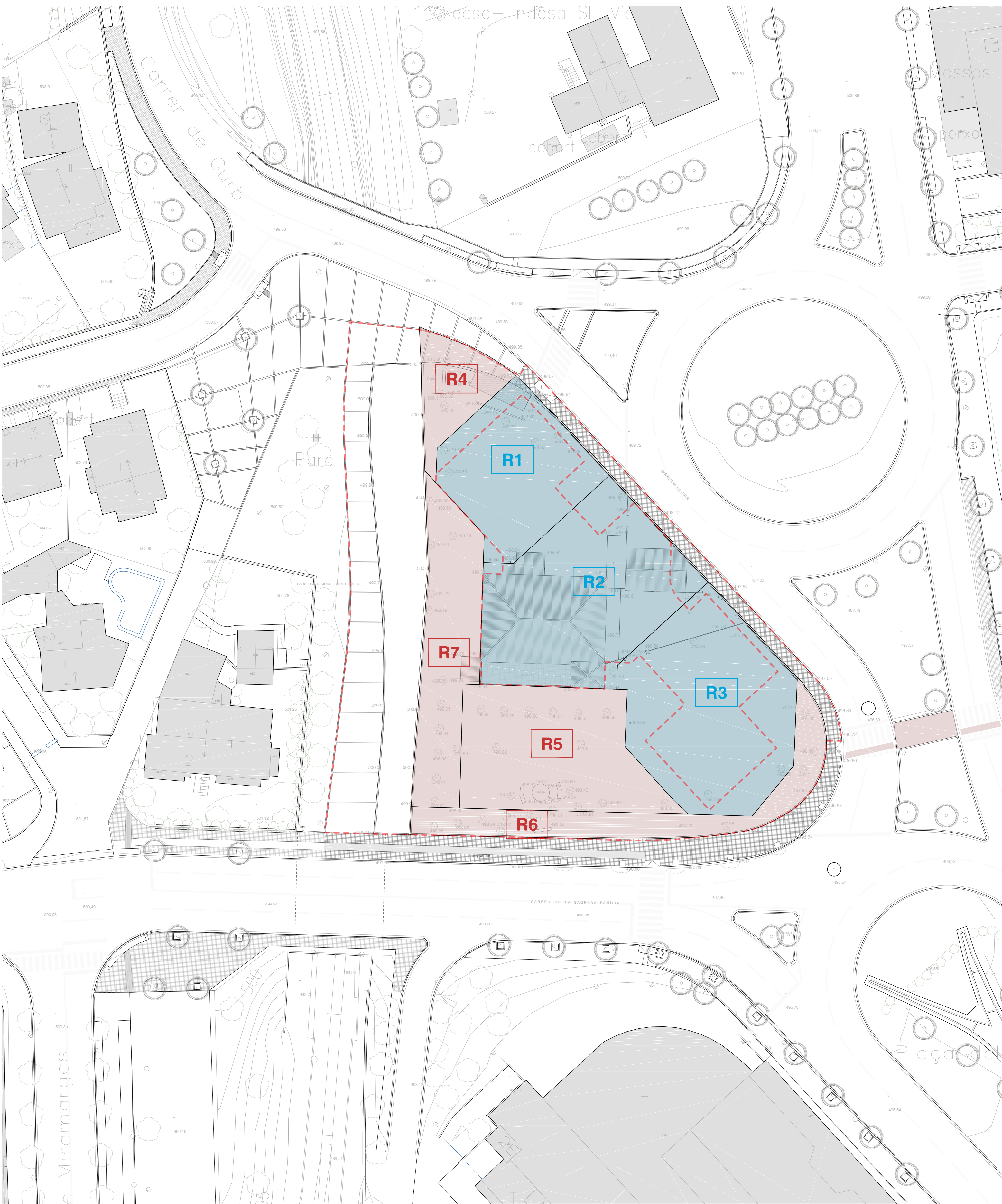

Àmbit del Projecte d'Urbanització - PAU Mil·lenari

Finques Resultants (Vol)			
PARCELA	UZ	ADJUDICACIÓ	SUP
R1	R4h hp 01	Vic Convent SI	491,19m²
R2	R4h 01	Vic Convent SI	809,09m²
R3	R4h 01	Vic Convent SI	793,40m²
R4	Svu 01	Ajuntament de Vic	187,27m²
R5	Svu 01	Ajuntament de Vic	604,12m²
R6	V 01	Ajuntament de Vic	359,50m²
R7	Svu 01	Ajuntament de Vic	432,47m²
Superfície Total			3.677,04m²

Projecte d'Urbanització

PAU Mil·lenari

Plaça del Mil·lenari, Vic

Títol del plànol

ig.05

Plànols d'informació

Estructura de la propietat

Escala

DIN A2

1/400

Data

Juny 2022

Promotor

Vic Convent SL

Equip redactor

Ramon Bacardit Reguant

ARQUITECTURA - URBANISME

finausa

grup immobiliari

RBR

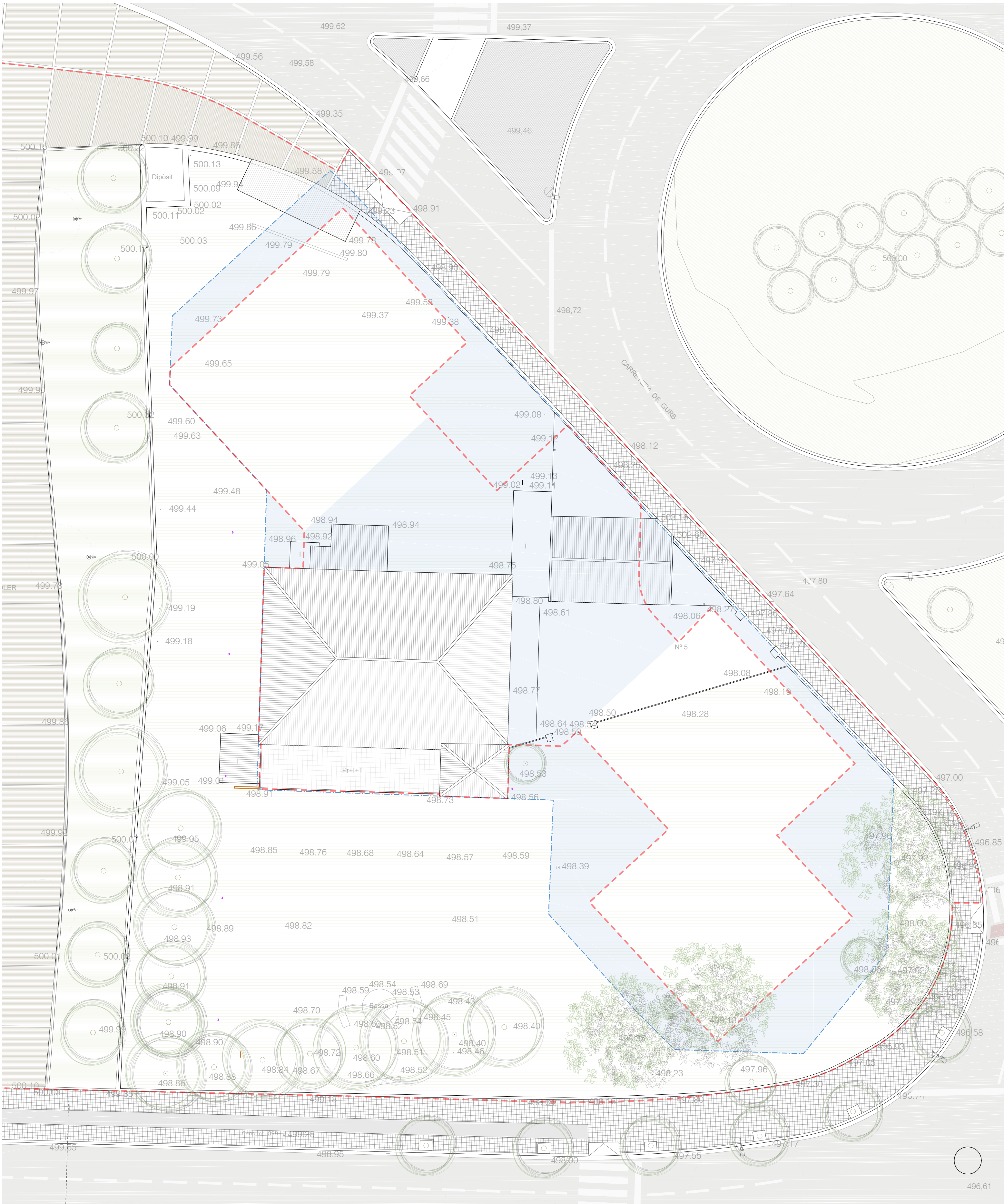

Àmbit del Projecte d'Urbanització - PAU Mil·lenari

Límit del sòl de titularitat privada

Projecte d'Urbanització

PAU Mil·lenari

Plaça del Mil·lenari, Vic

Títol del plànol

a.01

Plànols d'estat actual

Aixecament topogràfic

Escala

DIN A2

1/200

Data

juny 2022

Promotor

Vic Convent SL

Equip redactor

Ramon Bacardit Reguant

ARQUITECTURA · URBANISME

finausa

grup immobiliari

RBR

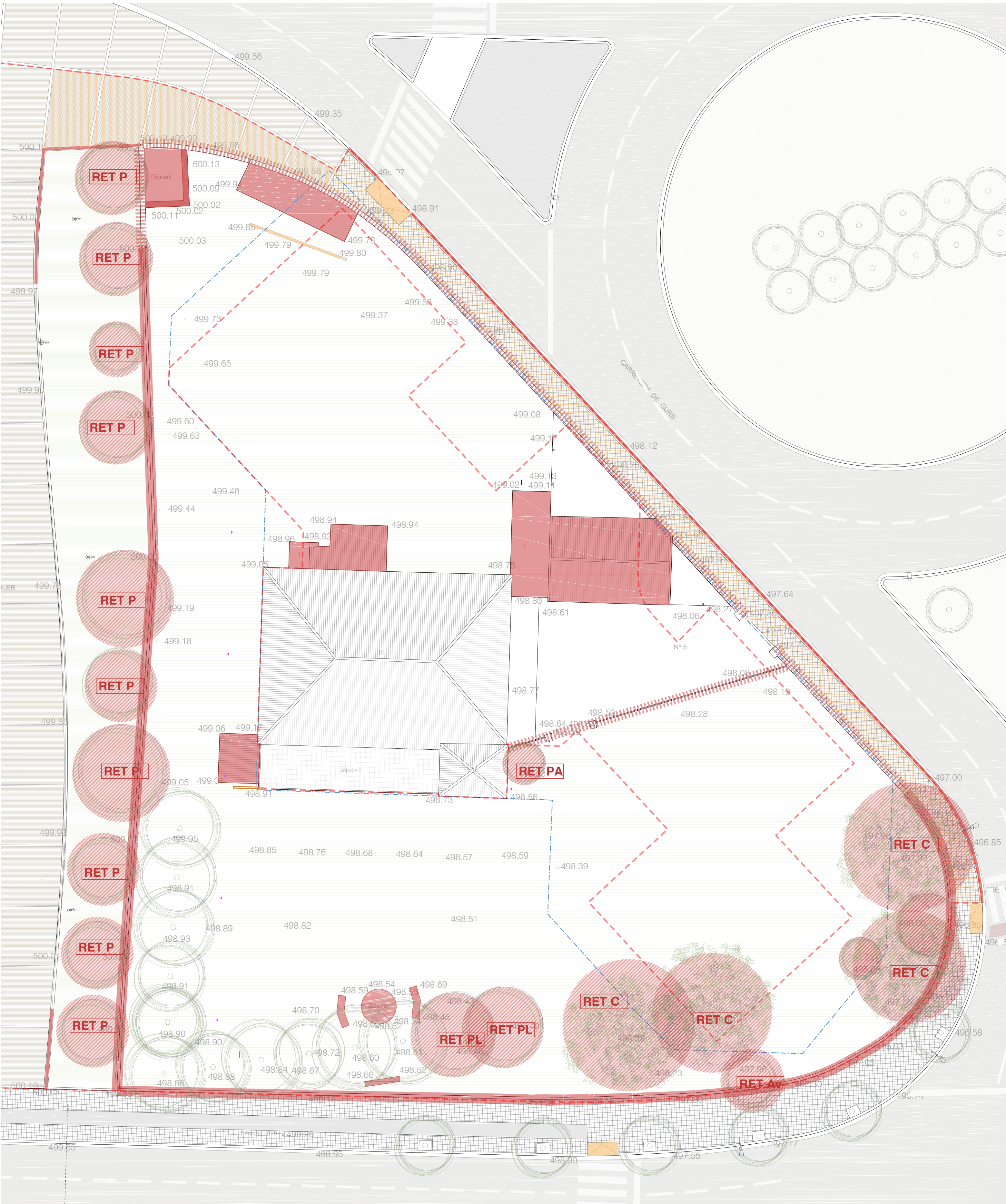

Àmbit del Projecte d'Urbanització - PAU Mil·lenari

Límit del sòl de titularitat privada

Simbologia Enderrocs

Construccions i elements a enderrocar

Enderroc de tanca existent

Enderroc de paviment de formigó

Enderroc de paviment de panot

Excavacions

RET P
Arbrat a retirar - Pollancre

RET C
Arbrat a retirar - Cedre americana

RET PL
Arbrat a retirar - Plataner

RET PA
Arbrat a retirar - Palmera

RET AV
Arbrat a retirar - Avellaner

Projecte d'Urbanització
PAU Mil·lenari
Plaça del Mil·lenari, Vic

Títol del plànol

a.02

Plànols d'estat actual
Elements a enderrocar

Escala
DIN A2
1/200

Data

juny 2022
Promotor

Vic Convent SL
Equip redactor

finausa
grup immobiliari

Ramon Bacardit Reguant
ARQUITECTURA - URBANISME

RBR

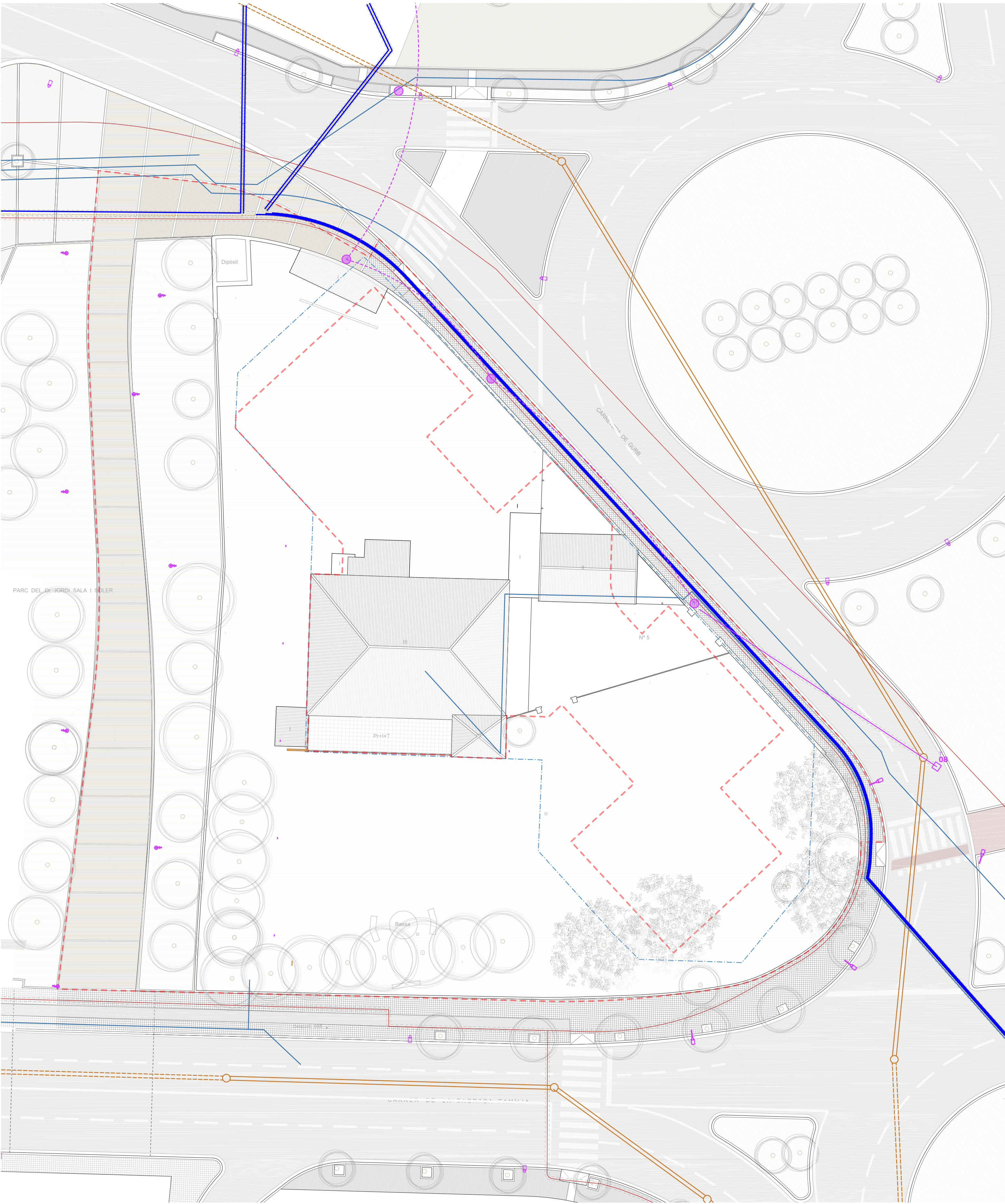

Àmbit del Projecte d'Urbanització - PAU Mil·lenari

Límit del sòl de titularitat privada

Xarxes de Serveis

Xarxa de sanejament

Xarxa d'abastament d'aigua potable

Xarxa de Telecomunicacions

Xarxa de subministrament d'energia elèctrica

Xarxa de Gas Natural

Enllumenat públic

Realitzada la consulta per a la verificació de la proposta amb la companyia de serveis.
-Esperant validació definitiva

Projecte d'Urbanització
PAU Mil·lenari
Plaça del Mil·lenari, Vic

Títol del plànol

a.03

Plànols d'estat actual
Xarxes de serveis existents

Escala
DIN A2
1/250

0 2,5m 7,5m

↻

Data

juny 2022
Promotor

Vic Convent SL
Equip redactor

finausa
grup immobiliari

Ramon Bacardit Reguant

RBR
ARQUITECTURA - URBANISME



Àmbit del Projecte d'Urbanització - PAU Mil·lenari

Àmbit del sòl de titularitat privada

Àmbit d'urbanització		3.379,59m²
Propietat privada	551,02m ²	
Titularitat Pública	2.828,57	

Qualificació del sòl		3.379,59m²
Zones	551,02m ²	
Clau R4h	551,02m ²	
Sistemes		2.828,57m²
Vialitat	598,57m ²	
Svu/Rh4	1.233,12m ²	
Svu	996,88m ²	

Projecte d'Urbanització
PAU Mil·lenari
Plaça del Mil·lenari, Vic

Títol del plànol

u.01.1

Plànols d'urbanització
Proposta en relació al POUM

Escaleta

DIN A2

1/250

Data

juny 2022

Promotor

Vic Convent SL

Equip redactor

Ramon Bacardit Reguant

ARQUITECTURA - URBANISME

finausa

RBR



Àmbit del Projecte d'Urbanització - PAU Mil·lenari

Límit del sòl de titularitat privada

Projecte d'Urbanització

PAU Mil·lenari

Plaça del Mil·lenari, Vic

Títol del plànol

u.01

Plànols d'urbanització

Encaix general de la proposta

Escaia

DIN A2

1/250

Data

juny 2022

Promotor

Vic Convent SL

Equip redactor

Ramon Bacardit Reguant

ARQUITECTURA - URBANISME

finausa

grup immobiliari

RBR

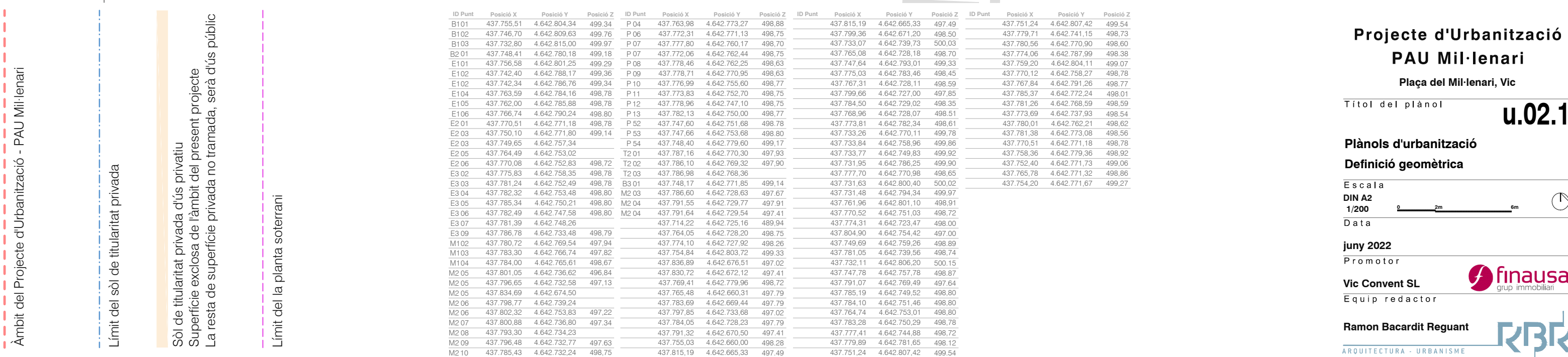

Plaça del Mil·lenari, Vic

u.02.1

Definició geomètrica

DIN A2
1/200

0 2m 6m



juny 2022

Vic Convent SL  **grup immobiliari**

Ramon Bacardit Reguant Ramon Bacardit Reguant

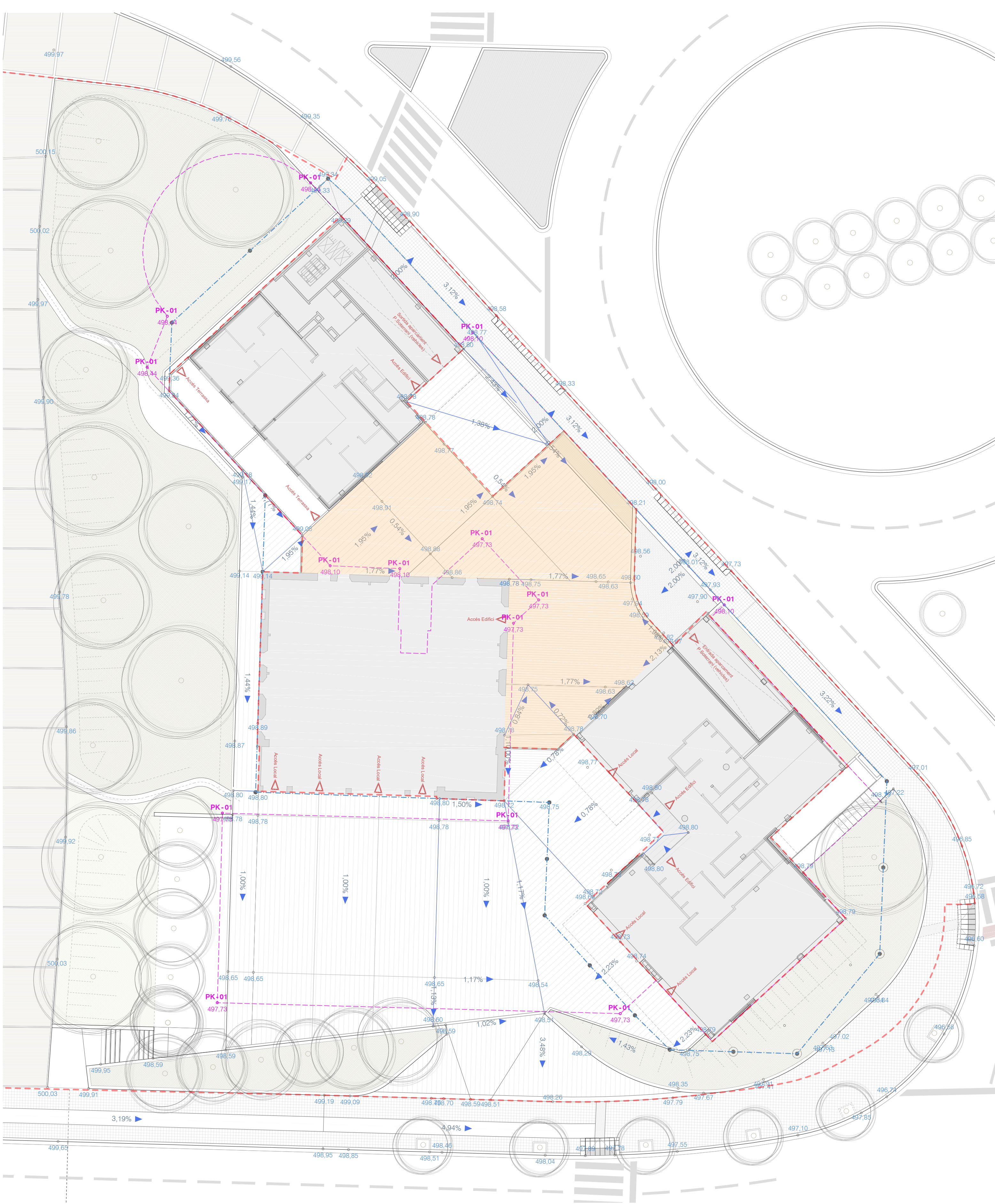

Àmbit del Projecte d'Urbanització - PAU Mil·lenari

Límit del sòl de titularitat privada

Sòl de titularitat privada d'ús privatiu
Superfície exclosa de l'àmbit del present projecte
La resta de superfície privada no tramada, serà d'ús públic

Límit del la planta soterrani

Projecte d'Urbanització

PAU Mil·lenari

Plaça del Mil·lenari, Vic

Títol del plànol

u.02.2

Plànols d'urbanització

Definició geomètrica

Escala

DIN A2

1/200

Data

juny 2022

Promotor

Vic Convent SL

Equip redactor

Ramon Bacardit Reguant

ARQUITECTURA - URBANISME

finausa

grup immobiliari

RBR

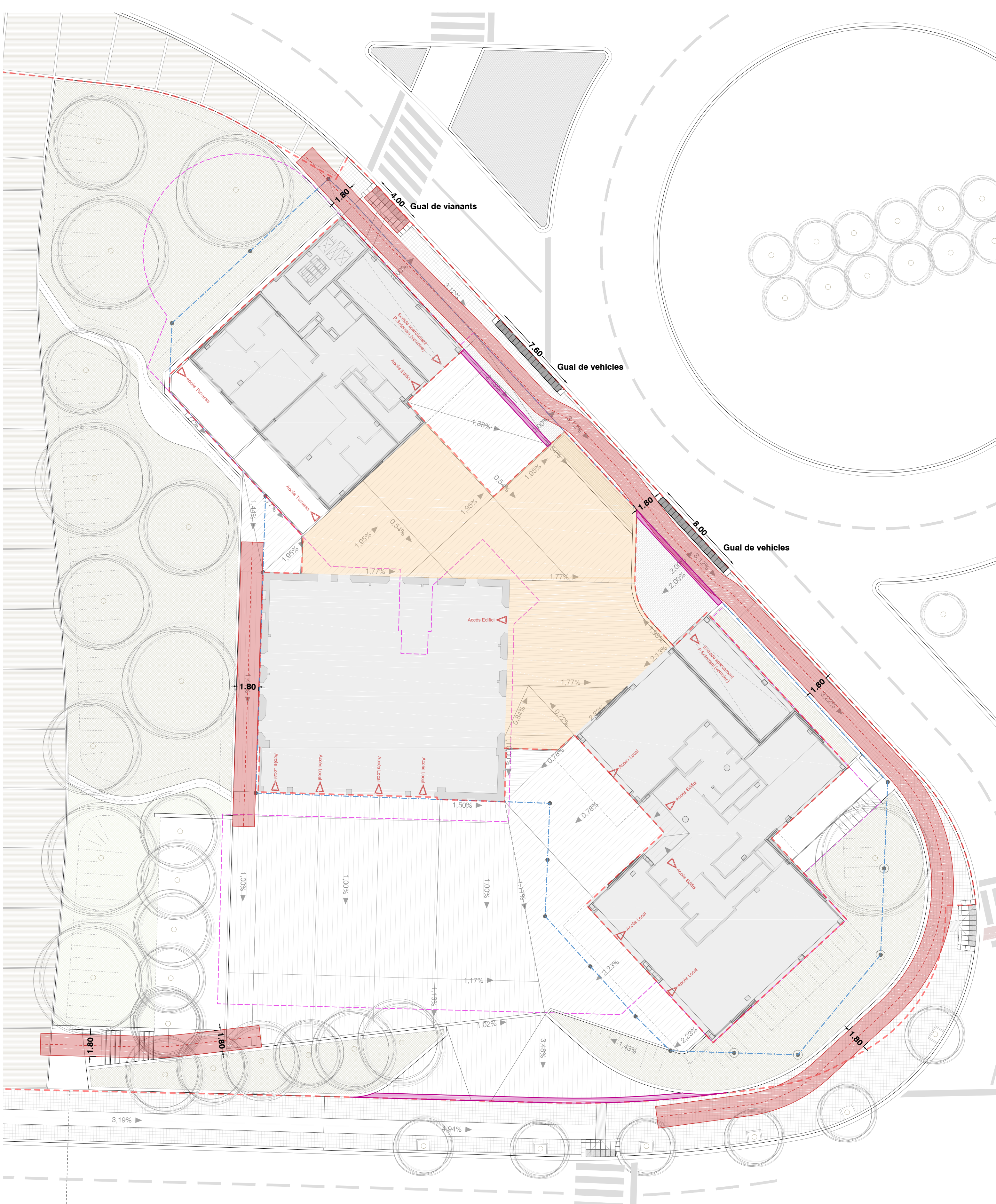

Àmbit del Projecte d'Urbanització - PAU Mil·lenari

Límit del sòl de titularitat privada

Límit del sòl de titularitat pública

Sòl de titularitat privada d'ús privatiu

Superfície exclosa de l'àmbit del present projecte

La resta de superfície privada no tramada, serà d'ús públic

Límit de la planta soterrani

Compliment Ordre TMA/851/2020

Sobre condicions bàsiques d'accessibilitat i no discriminació

per a l'accés i la utilització d'espais públics urbanitzats

Itinerari de vianants

Franja Tàctil direccional

Projecte d'Urbanització

PAU Mil·lenari

Plaça del Mil·lenari, Vic

Títol del plànol

u.02.3

Plànols d'urbanització

Compliment "Orden TMA/851/2021"

Escala

DIN A2

1/200

Data

juny 2022

Promotor

Vic Convent SL

Equip redactor

finausa

grup immobiliari

Ramon Bacardit Reguant

ARQUITECTURA - URBANISME

RBR

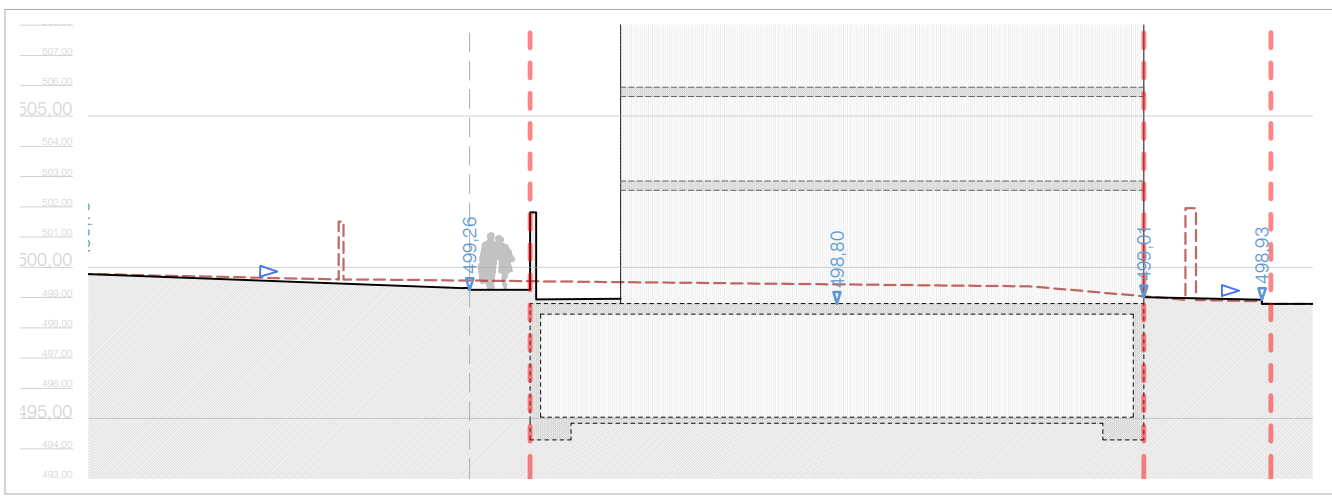

SECCIÓ AA'

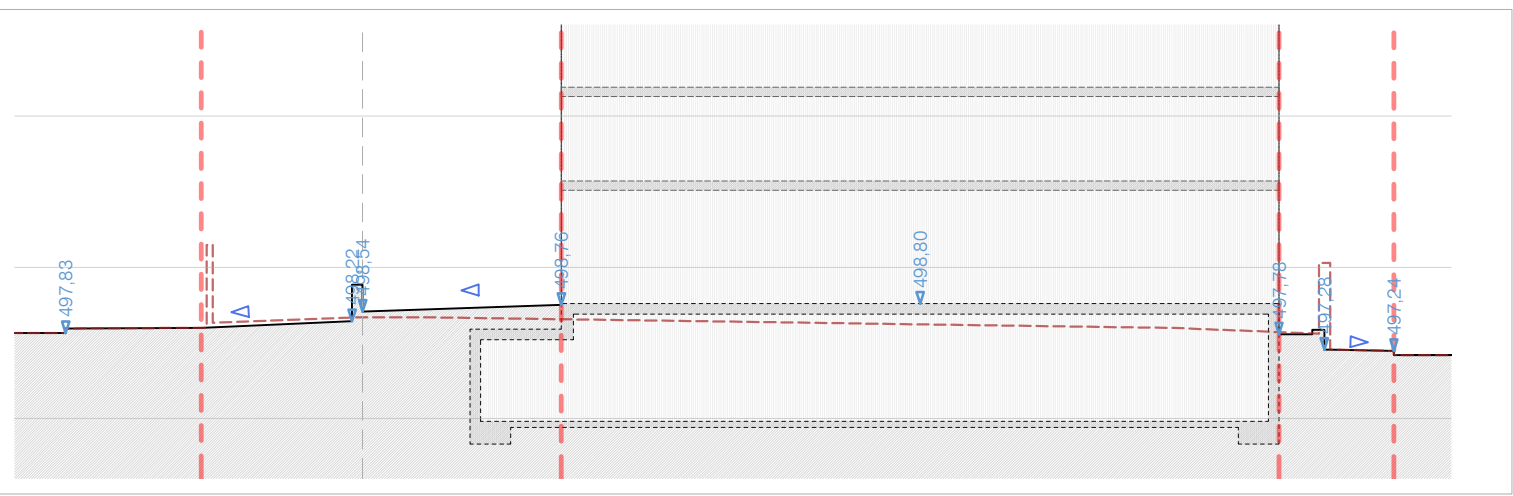

SECCIÓ DD'

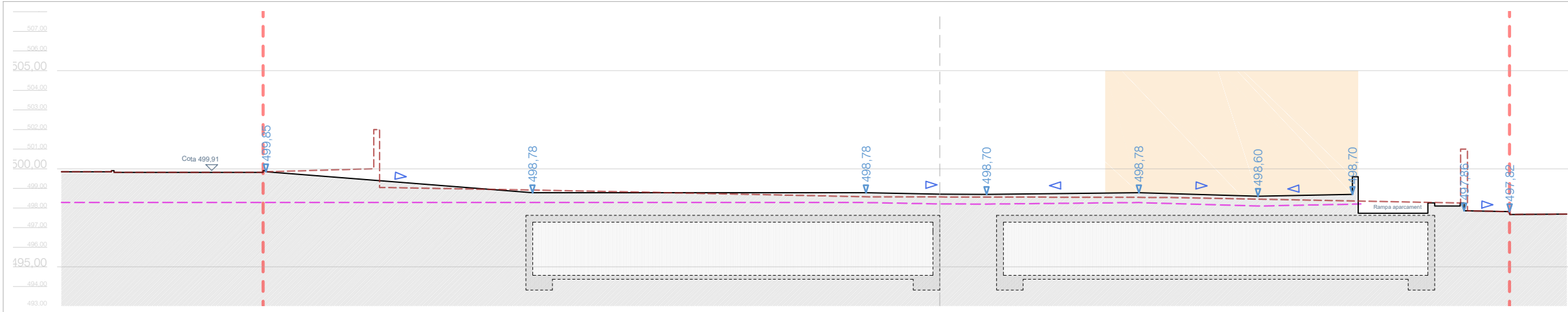

SECCIÓ CC'

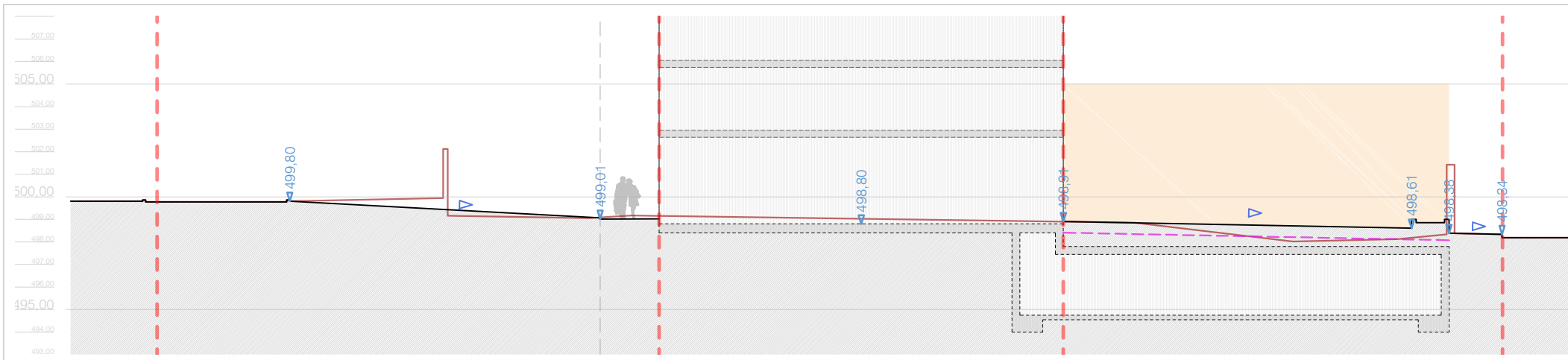

SECCIÓ BB'

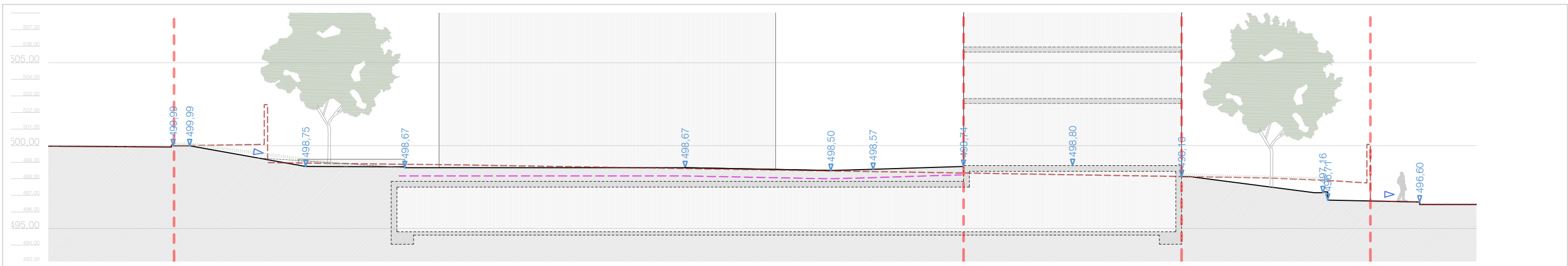

SECCIÓ GG'

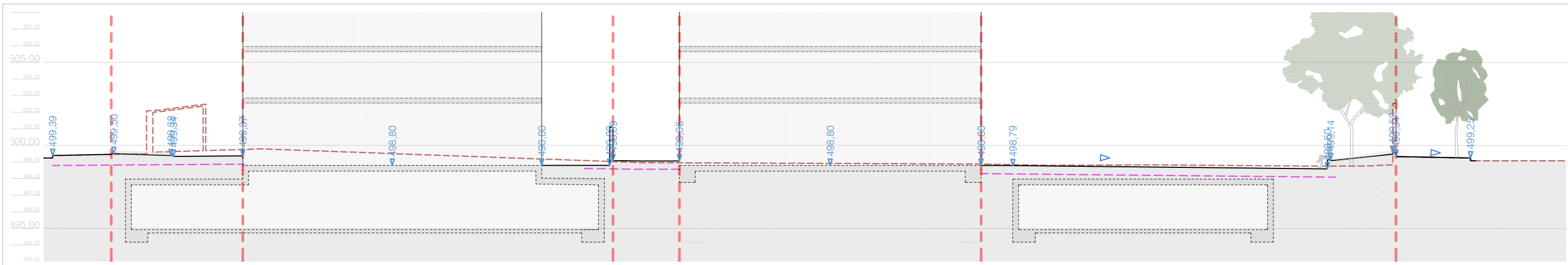

SECCIÓ FF'

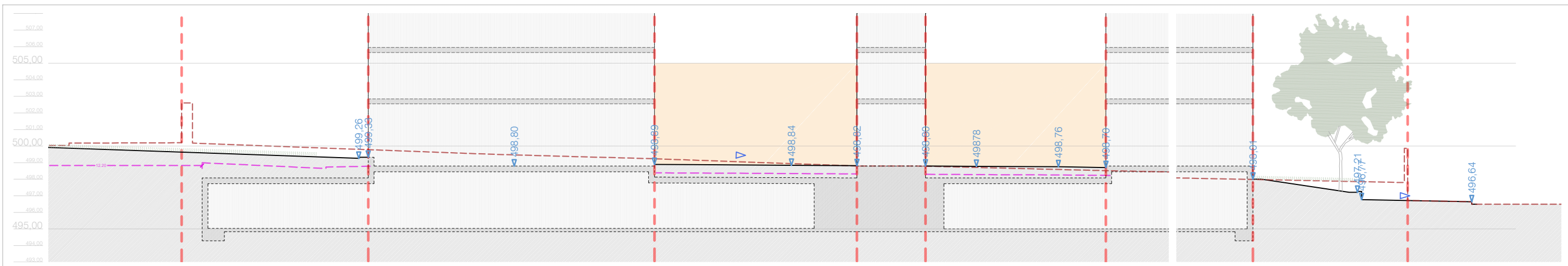

SECCIÓ EE'

Àmbit del Projecte d'Urbanització - PAU Mil·lenari

Sòl de titularitat privada d'ús privatiu
Superfície exclosa de l'àmbit del present projecte
La resta de superfície privada no tramada, serà d'ús públic

Rasant actual

Rasant proposada

Cota màxima de la capa de protecció de la impermeabilització de l'aparcament soterrat.
Mínim 0,50 metres respecte les noves rasants definides

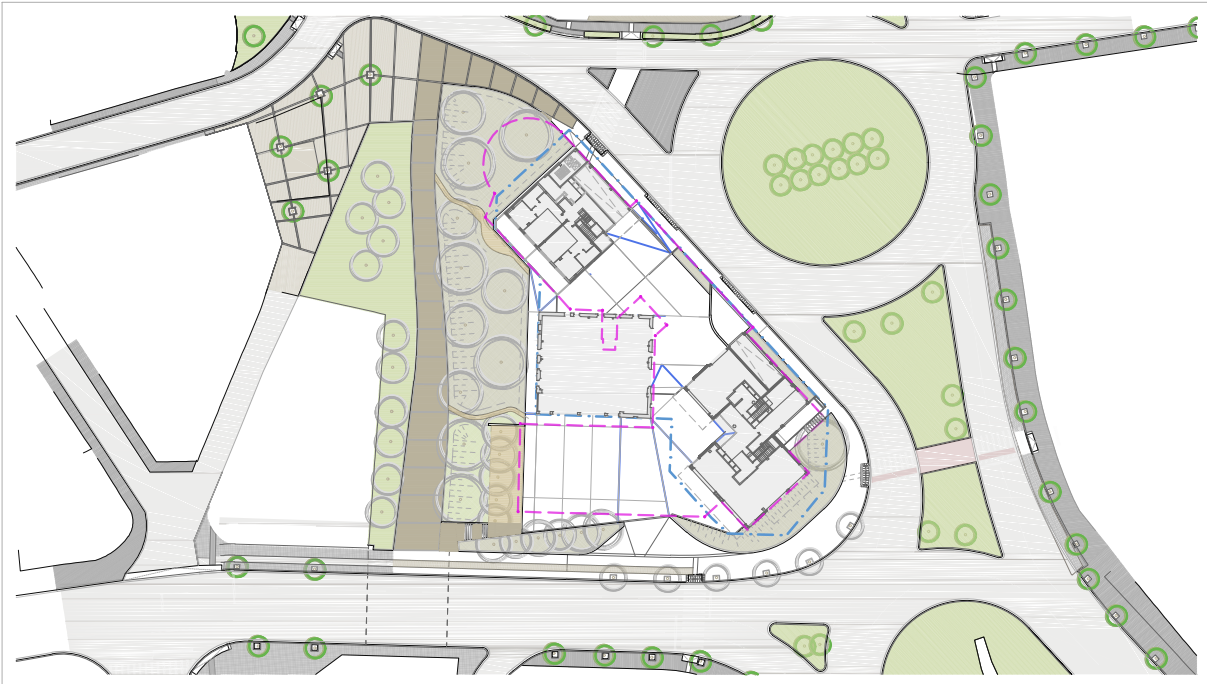

Projecte d'Urbanització

PAU Mil·lenari

Plaça del Mil·lenari, Vic

Títol del plànol

u.03

Plànols d'urbanització

Seccions generals

Escala

DIN A2

1/250

Data

juny 2022

Promotor

Vic Convent SL

Equip redactor

Ramon Bacardit Reguant

ARQUITECTURA - URBANISME

finausa

grup immobiliari

RBR

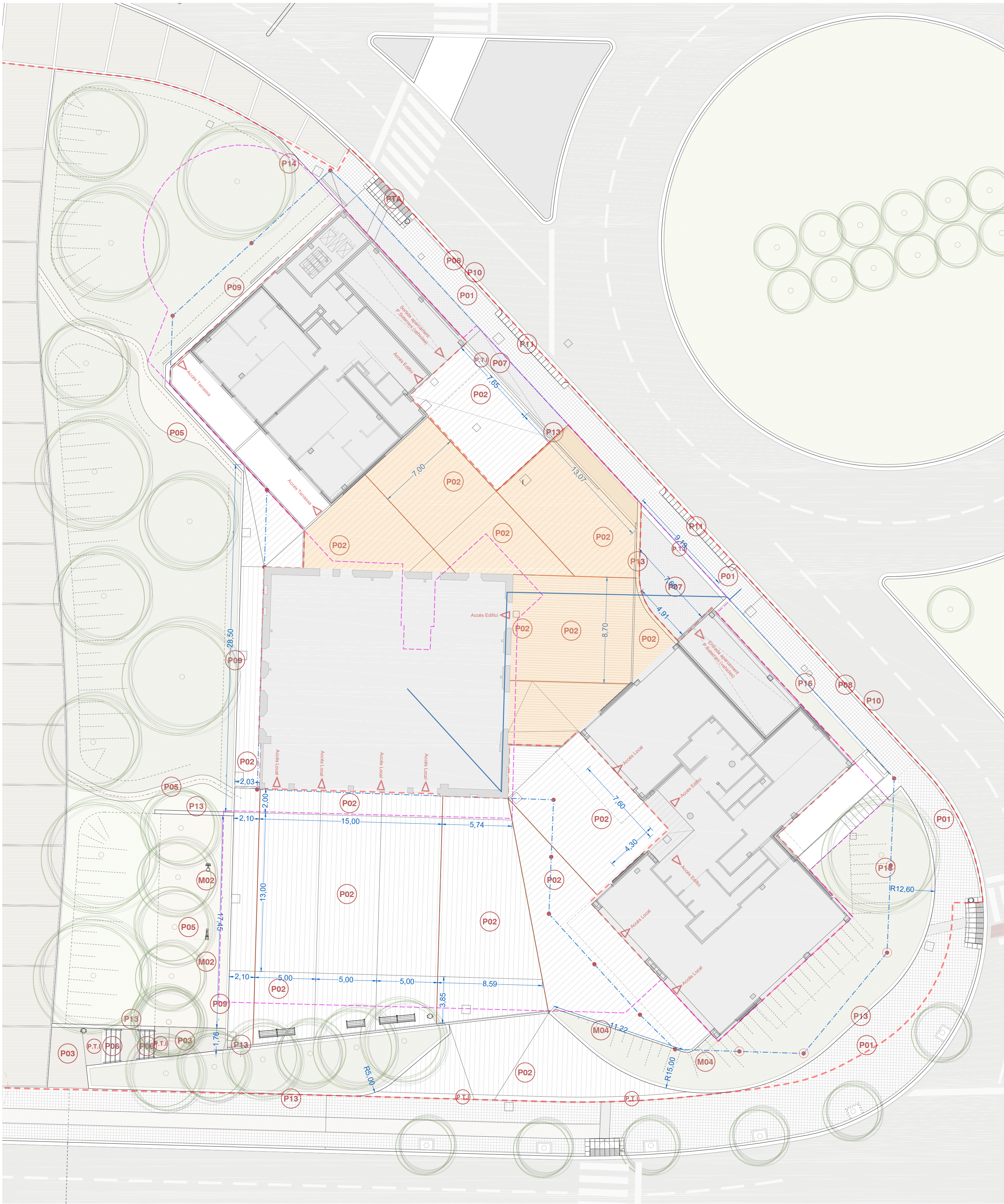

Àmbit del Projecte d'Urbanització - PAU Mil·lenari

Limit del sol de titularitat privada

Sòl de titularitat privada d'ús privatiu

Superfície exclosa de l'àmbit del present projecte

La resta de superfície privada no tramada, serà d'ús públic

Limit del la planta soterrani

P - PAVIMENTS

P01 PECES DE PANOT IGUAL QUE L'EXISTENT

P02 COMBINACIÓ DE LLOSES PREFABRICADES DE FORMIGÓ DE 60X40X8CM, 40X40X8CM I 40X20X8CM SEGONS POSICIÓ I DISSENY, TIPUS VULCANO DE BREINCO O EQUIVALENT COL·LOCAT A TRENCAJUNTS, COLOR WHITE.

P03 PAVIMENT DE FORMIGÓ IGUAL QUE L'EXISTENT, COLOREJAT.

P04 LLAMBORDA DE FORMIGÓ DE 10X10X8CM TIPUS TERANA SIX DE BREINCO "O EQUIVALENT".

P05 PAVIMENT GANULAR "ULL DE PERDIU" g/20cm

P06 PEÇA PREFABRICADA DE FORMIGÓ TIPUS SUPERSTEP DE BREINCO O EQUIVALENT PER LA REALITZACIÓ DELS GRAONS D'ESCALA, COLOR WHITE.

P07 LLAMBORDA DE FORMIGÓ DE 20X10X8 COLOR GRIS

P08 VORADA GRANÍTICA DE 20CM

P09 VORADA PREFABRICADA DE 40X17,3X19CM TIPUS TESSINA TERANA DE BREINCO O EQUIVALENT, COLOR A ESCOLLIR.

P10 PEÇA DE RIGOLA DE COLOR BLANC DE 30X30 CM

P11 PEÇA DE GUAL PER A VEHICLES DE PECES GRANÍTIQUES

P12 PEÇA DE GUAL PER A VIANANTS DE PECES GRANÍTIQUES

P13 MUR DE FORMIGÓ (h=50cm) ARMAT ACABAT PER ANAR VIST

P14 VORADA JARDÍ COM L'EXISTENT, TIPUS F15 100X15X30CM DE BREINCO O EQUIVALENT.

• HITO FENO PERFIL METÀL·LIC

• HITO FENO DE FORMIGÓ

P.T.I. PAVIMENT TÀCTIL INDICADOR DIRECCIONAL

P.T.A. PAVIMENT TÀCTIL D'ADVERTÈNCIA

M - MOBILIARI URBÀ

M01 BANC / BUTACA TIPUS "MONTSENY"

M02 JOC INFANTIL

M03 PAPERERA MODEL A ESCOLLIR PER LA DF

M04 BARANA FABRICADA AMB PERFILERIA METÀL·LICA

LLOSA VULCANO

PEÇA 40X20X8CM

PEÇA 40X40X8CM

PEÇA 60X40X8CM

PEÇA SUPERSTEP PER A GRAONS D'ESCALA

PEÇA DE 60X40X15CM

VORADA TESSINA TERANA

P2 Projecte d'Urbanització

PAU Mil·lenari

Plaça del Mil·lenari, Vic

Títol del plànol

u.04

Plànols d'urbanització

Paviments i mobiliari

Escala

DIN A2

1/200

Data

juny 2022

Promotor

Vic Convent SL

Equip redactor

Ramon Bacardit Reguant

ARQUITECTURA - URBANISME

finausa

grup immobiliari

RBR

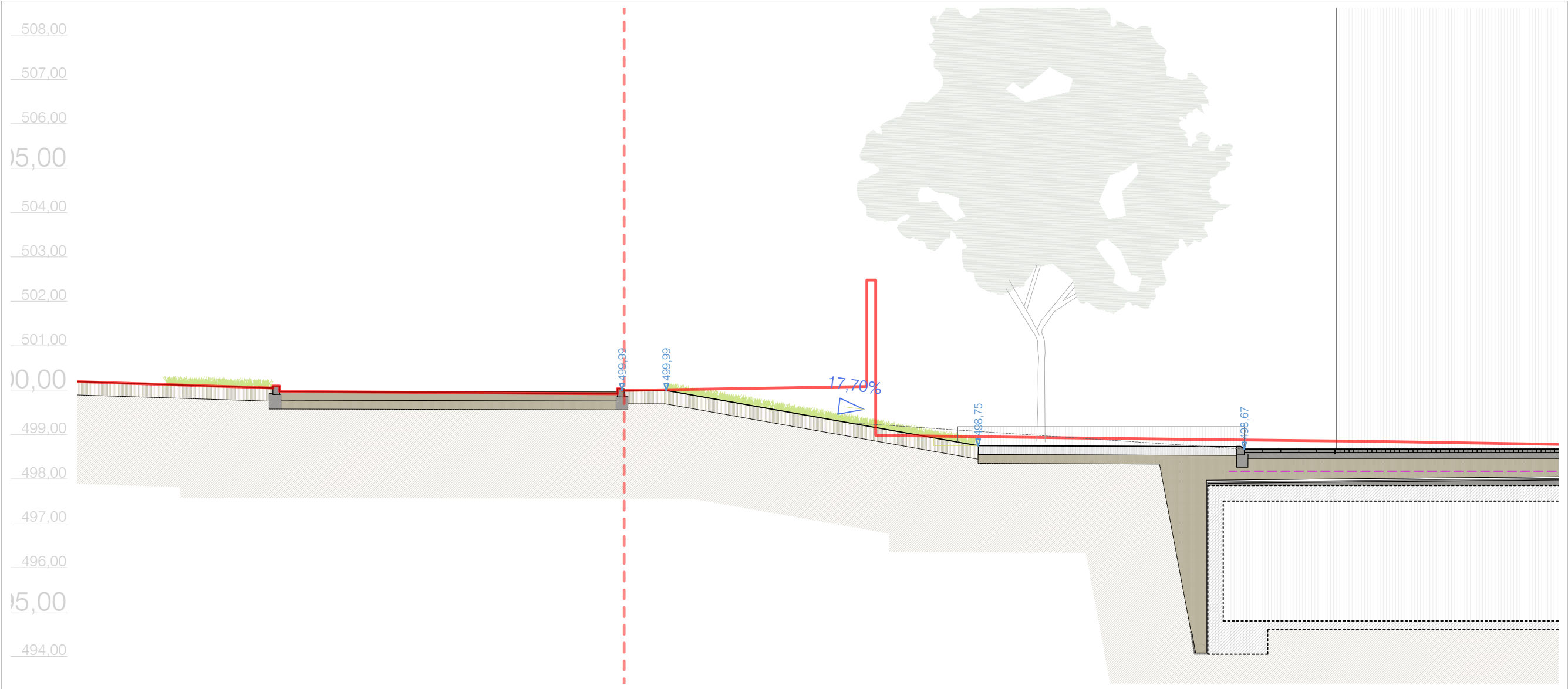

Secció G_e1/100

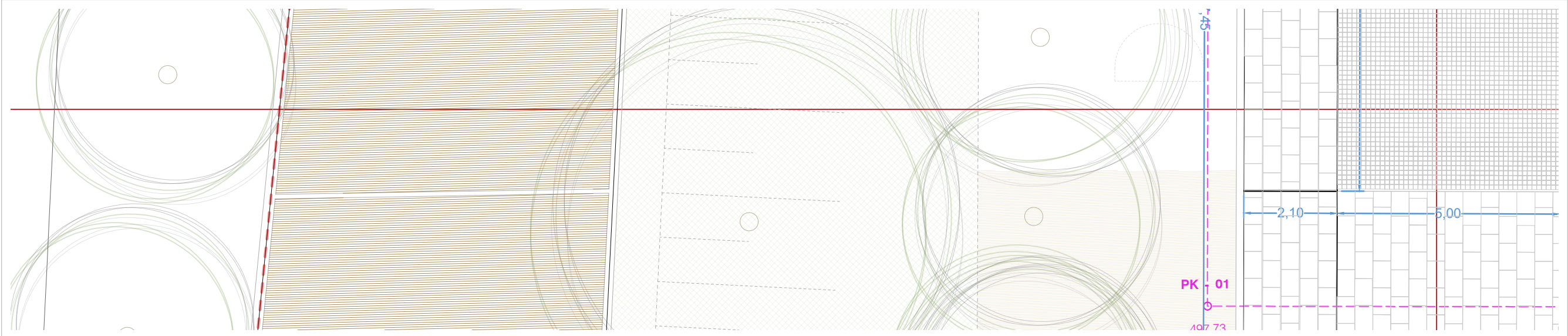

Planta_e1/100

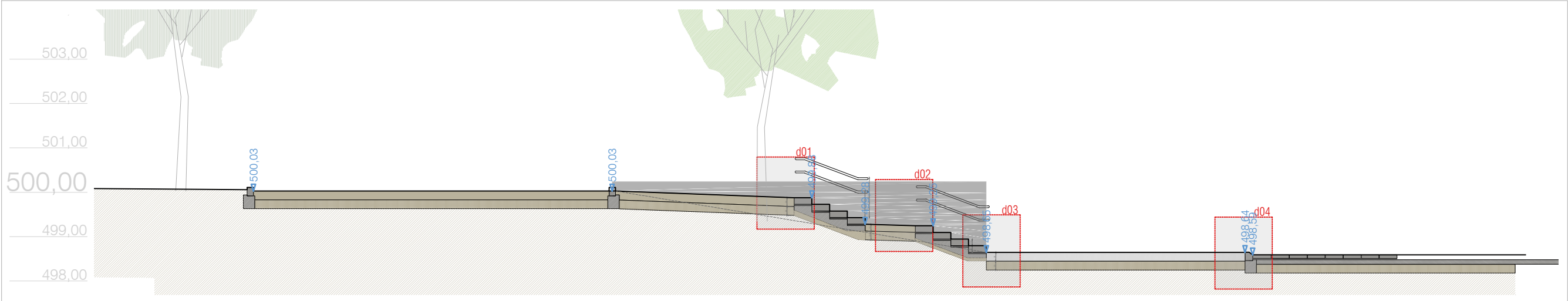

Secció_e1/100

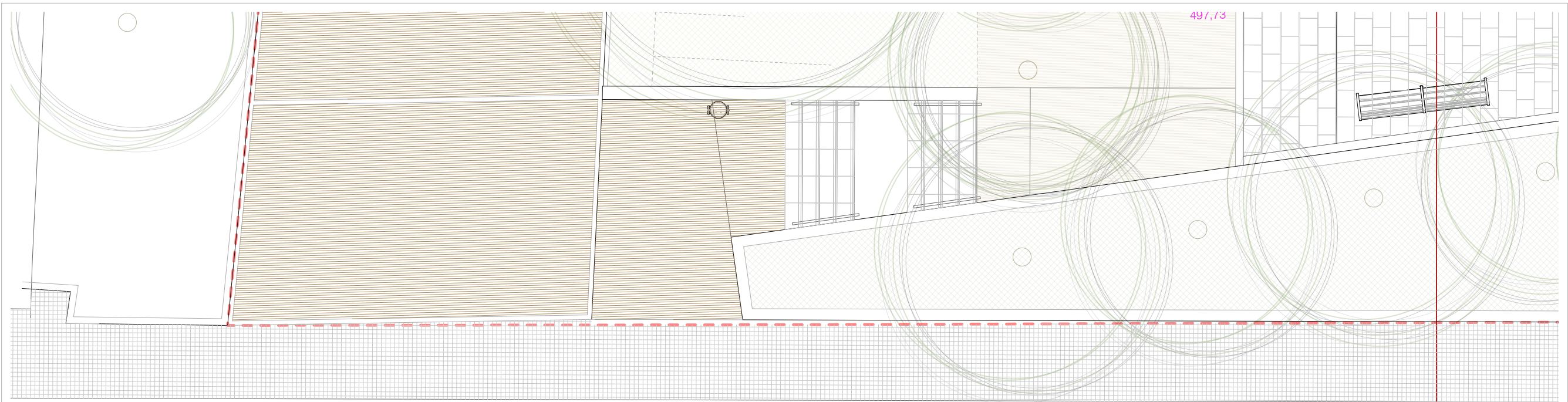

Planta_e1/100

P - PAVIMENTS

P01 PECES DE PANOT IGUAL QUE L'EXISTENT

P02 COMBINACIÓ DE LLOSES PREFABRICADES DE FORMIGÓ DE 60X40X8CM, 40X40X8CM I 40X20X8CM SEGONS POSICIÓ I DISSENY, TIPUS VULCANO DE BREINCO O EQUIVALENT COL·LOCAT A TRENCAJUNTS, COLOR WHITE.

P03 PAVIMENT DE FORMIGÓ IGUAL QUE L'EXISTENT, COLOREJAT.

P04 LLAMBORDA DE FORMIGÓ DE 10X10X8CM TIPUS TERANA SIX DE BREINCO O EQUIVALENT.

P05 PAVIMENT GANULAR "ULL DE PERDIL" g/20cm

P06 PEÇA PREFABRICADA DE FORMIGÓ TIPUS SUPERSTEP DE BREINCO O EQUIVALENT PER LA REALITZACIÓ DELS GRAONS D'ESCALA, COLOR WHITE.

P07 LLAMBORDA DE FORMIGÓ DE 20X10X8 COLOR GRIS

P08 VORADA GRANÍTICA DE 20CM

P09 VORADA PREFABRICADA DE 40X17,3X19CM TIPUS TESSINA TERANA DE BREINCO O EQUIVALENT, COLOR A ESCOLLIR.

P10 PEÇA DE RIGOLA DE COLOR BLANC DE 30X30 CM

P11 PEÇA DE GUAL PER A VEHICLES DE PECES GRANITIQUES

P12 PEÇA DE GUAL PER A VIANANTS DE PECES GRANITIQUES

P13 MUR DE FORMIGÓ (h=50cm) ARMAT ACABAT PER ANAR VIST

P14 VORADA JARDÍ COM L'EXISTENT, TIPUS F15 100X15X30CM DE BREINCO O EQUIVALENT.

- HITO FENO PERFIL METÀL·LIC
- HITO FENO DE FORMIGÓ

P.T.I. PAVIMENT TÀCTIL INDICADOR DIRECCIONAL

P.T.A. PAVIMENT TÀCTIL D'ADVERTÈNCIA

M - MOBILIARI URBA

M01 BANC / BUTACA TIPUS "MONTSENY"

M02 JOC INFANTIL

M03 PAPERERA MODEL A ESCOLLIR PER LA DF

M04 BARANA FABRICADA AMB PERFILERIA METÀL·LICA

LLOSA VULCANO

PEÇA 40X20X8CM PEÇA 40X40X8CM PEÇA 60X40X8CM

PEÇA SUPERSTEP PER A GRAONS D'ESCALA

PEÇA DE 60X40X15CM

LLAMBORDA TIPUS TERANA SIX

VORADA TESSINA TERANA

P2 Projecte d'Urbanització
PAU Mil·lenari

Plaça del Mil·lenari, Vic

Títol del plànol

u.05.1

Plànols d'urbanització
Seccions constructives

Escala

DIN A2

1/100

Data

juny 2022

Promotor

Vic Convent SL

Equip redactor

Ramon Bacardit Reguant

ARQUITECTURA - URBANISME

finausa
grup immobiliari

RBR

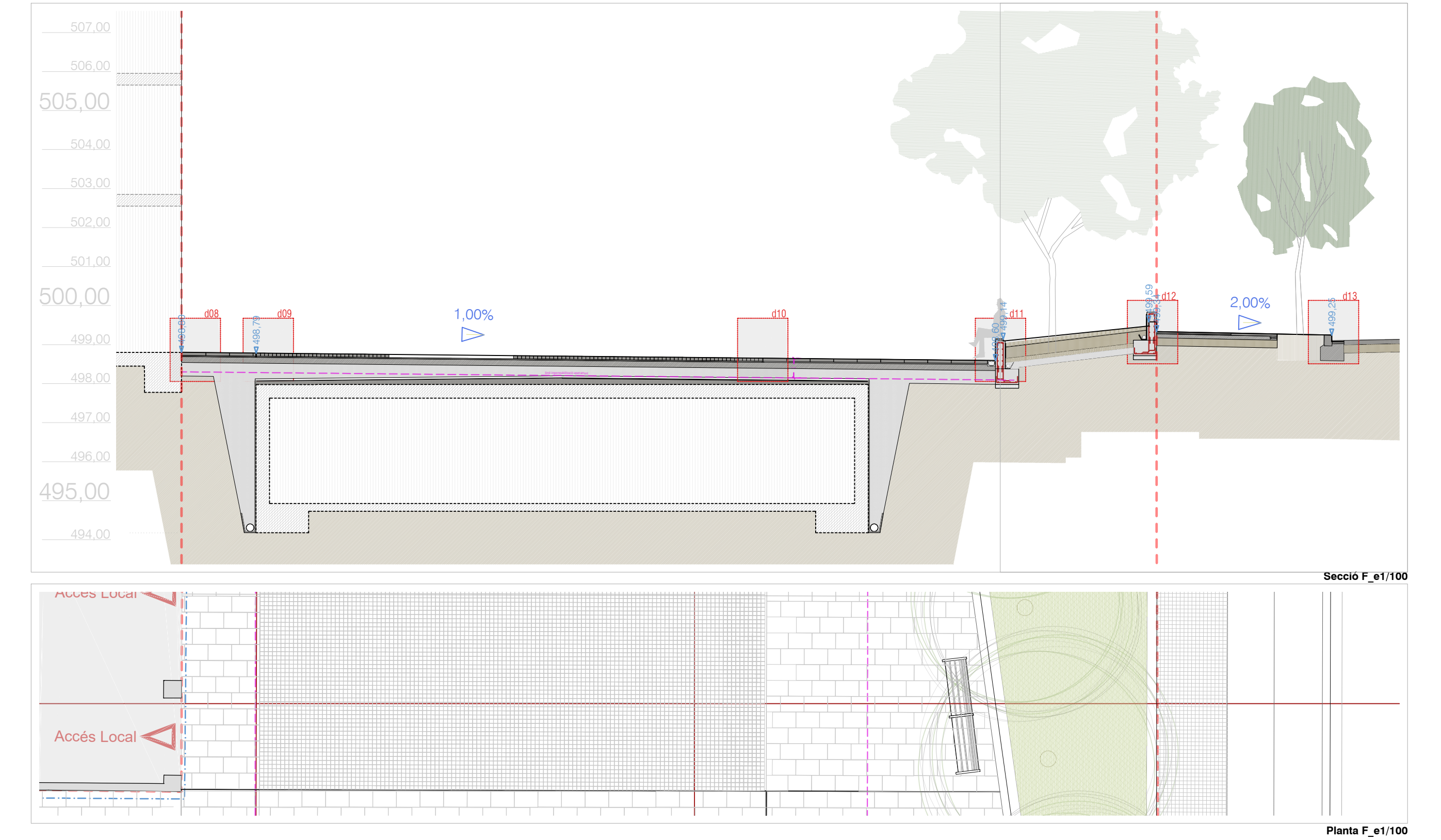
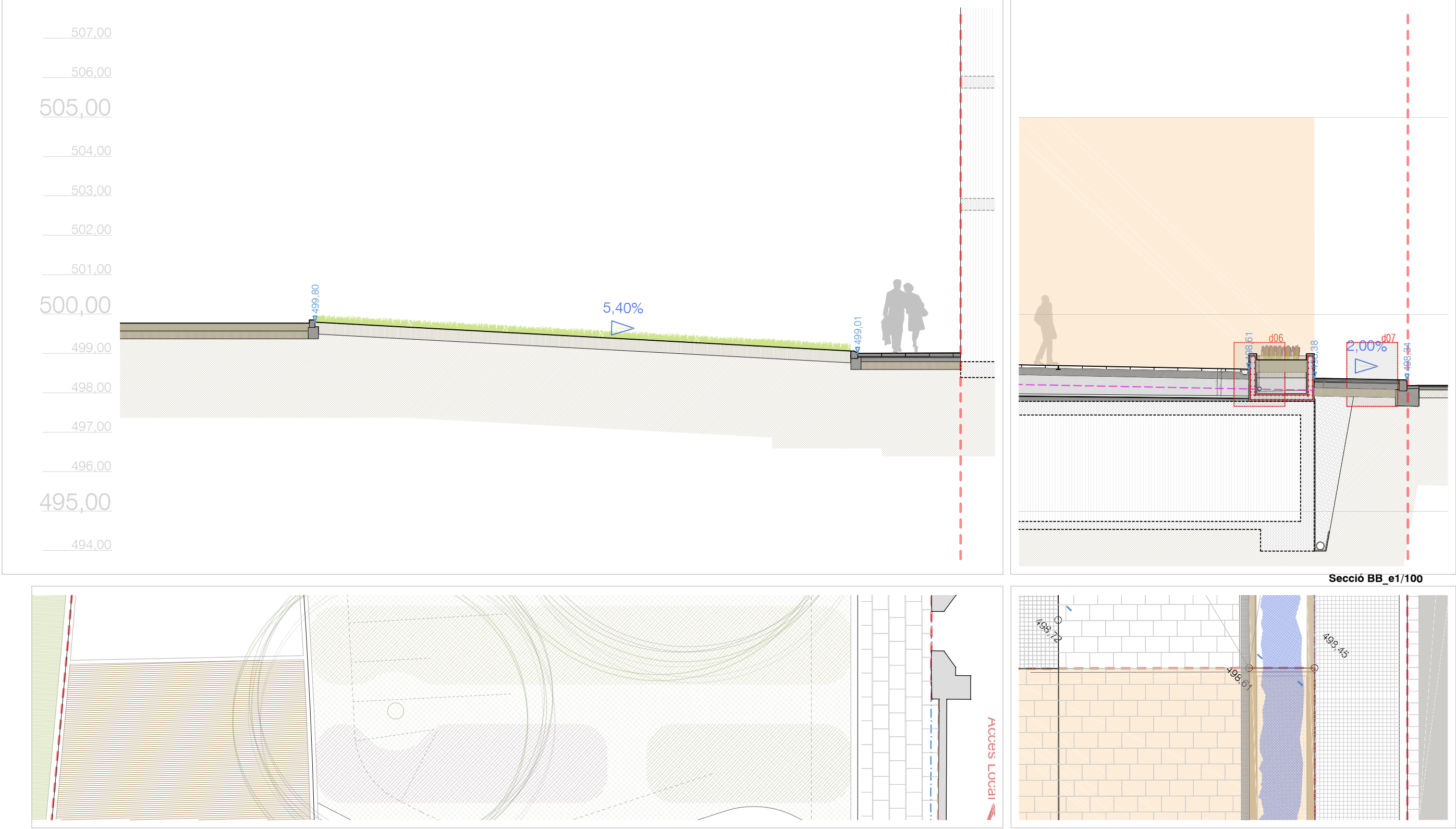

P - PAVIMENTS

- P01 PECES DE PANOT IGUAL QUE L'EXISTENT
- P02 COMBINACIÓ DE LLOSES PREFABRICADES DE FORMIGÓ DE 60X40X8CM, 40X40X8CM I 40X20X8CM SEGONS POSICIÓ I DISSENY, TIPUS VULCANO DE BREINCO O EQUIVALENT COL·LOCAT A TRENCAJUNTS, COLOR WHITE.
- P03 PAVIMENT DE FORMIGÓ IGUAL QUE L'EXISTENT, COLOREJAT.
- P04 LLAMBORDA DE FORMIGÓ DE 10X10X8CM TIPUS TERANA SIX DE BREINCO O EQUIVALENT.

- P05 PAVIMENT GANULAR "ULL DE PERDIU" g/20cm
- P06 PEÇA PREFABRICADA DE FORMIGÓ TIPUS SUPERSTEP DE BREINCO O EQUIVALENT PER LA REALITZACIÓ DELS GRAONS D'ESCALA, COLOR WHITE.
- P07 LLAMBORDA DE FORMIGÓ DE 20X10X8 COLOR GRIS
- P08 VORADA GRANÍTICA DE 20CM
- P09 VORADA PREFABRICADA DE 40X17,3X19CM TIPUS TESSINA TERANA DE BREINCO O EQUIVALENT, COLOR A ESCOLLIR.

- P10 PEÇA DE RIGOLA DE COLOR BLANC DE 30X30 CM
- P11 PEÇA DE GUAL PER A VEHICLES DE PECES GRANÍTIQUES
- P12 PEÇA DE GUAL PER A VIANANTS DE PECES GRANÍTIQUES
- P13 MUR DE FORMIGÓ (h=50cm) ARMAT ACABAT PER ANAR VIST
- P14 VORADA JARDÍ COM L'EXISTENT, TIPUS F15 100X15X30CM DE BREINCO O EQUIVALENT.

- P.T.I. PAVIMENT TÀCTIL INDICADOR DIRECCIONAL
- P.T.A. PAVIMENT TÀCTIL D'ADVERTÈNCIA

M - MOBILIARI URBÀ

- M01 BANC / BUTACA TIPUS "MONTSENY"
- M02 JOC INFANTIL
- M03 PAPERERA MODEL A ESCOLLIR PER LA DF
- M04 BARANA FABRICADA AMB PERFILERIA METÀL·LICA

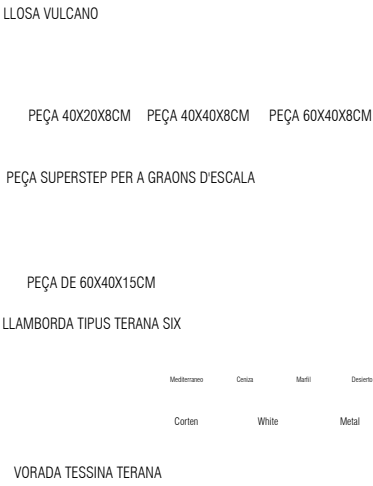

P2 Projecte d'Urbanització

PAU Mil·lenari

Plaça del Mil·lenari, Vic

Títol del plànol

u.05.2

Plànols d'urbanització

Seccions constructives

Escala

DIN A2

1/100

Data

juny 2022

Promotor

Vic Convent SL

Equip redactor

Ramon Bacardit Reguant

ARQUITECTURA - URBANISME





Àmbit del Projecte d'Urbanització - PAU Mil·lenari

Límit del sòl de titularitat privada

Sòl de titularitat privada d'ús privatiu

Superfície exclosa de l'àmbit del present projecte

La resta de superfície privada no tramada, serà d'ús públic

Límit de la planta soterrani

Arbrat Existent a conservar

01 Til·ler

Alçada: 25-30m

Diàmetre: 15-20m

02 Platan

Alçada: 25-35m

Diàmetre: 10-15m

Arbrat a plantar

03 Paulownia tomentosa

Alçada: 15-25m

Diàmetre: 6-10m

04 Gleditsia triacanthos 'Sunburst'

Alçada: 10-15m

Diàmetre: 8-12m

Arbrat

	Estat	unitats	Superfície ocupada 10 anys	Superfície total ocupada
Paulownia tomentosa	nou	6	78,54m ²	471,24m ²
Gleditsia triacanthos	nou	5	55,42m ²	277,10m ²
Plataner	existent	11	36,27m ²	398,97m ²

Superfície de recobriment capçades

1.147,31m²

Superfície de zona verda (segons planejament)

1234,27

Fora (corresponent a trama que s'ha d'incorporar)

996,88

Total superfície SvU

2.231,15m²

Superfície ocupada per les capçades

1.147,31m²

Superfície permeable

1.490,69m²

Projecte d'Urbanització

PAU Mil·lenari

Plaça del Mil·lenari, Vic

Títol del plànol

u.06.1

Plànols d'urbanització

Jardineria - Arbrat

Escala

DIN A2

1/200

Data

juny 2022

Promotor

Vic Convent SL

Equip redactor

Ramon Bacardit Reguant

ARQUITECTURA - URBANISME

finausa

grup immobiliari

RBR

ARQUITECTURA - URBANISME



Plaça del Mil·lenari, Vic

Títol del plànol

Plànols d'urbanització
Jardineria - Arbustives

Escala
DIN A2
1/200
Data

juny 2022	Promotor
Vic Convent SL	Equip redactor



Ramon Bacardit Reguant
ARQUITECTURA · URBANISME



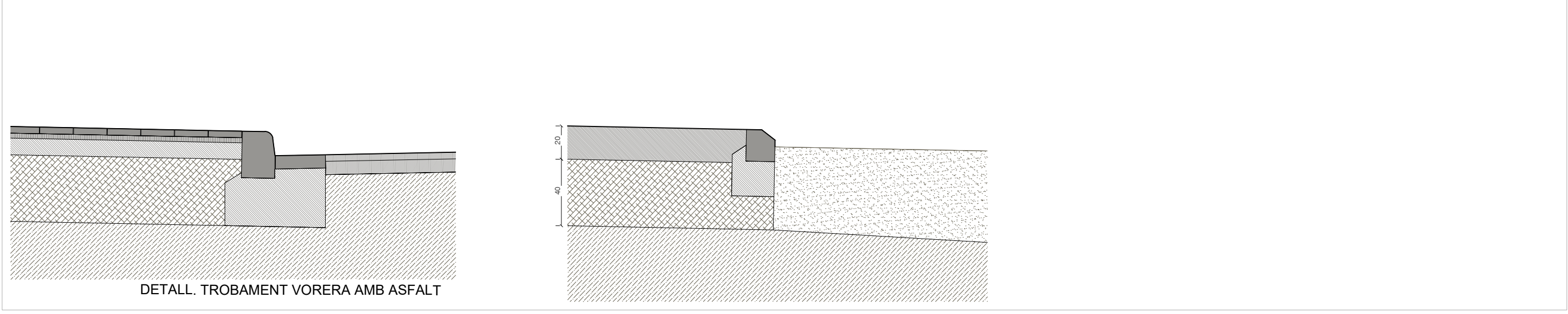
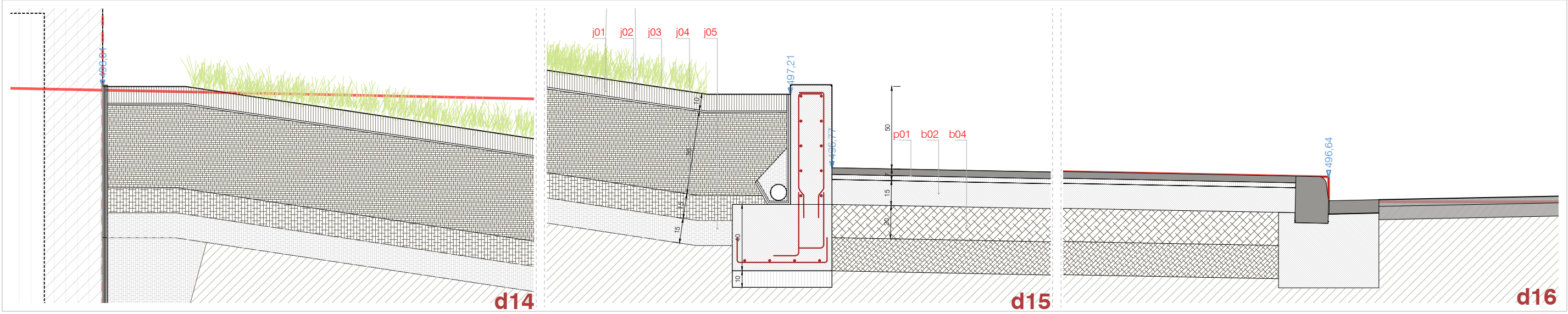
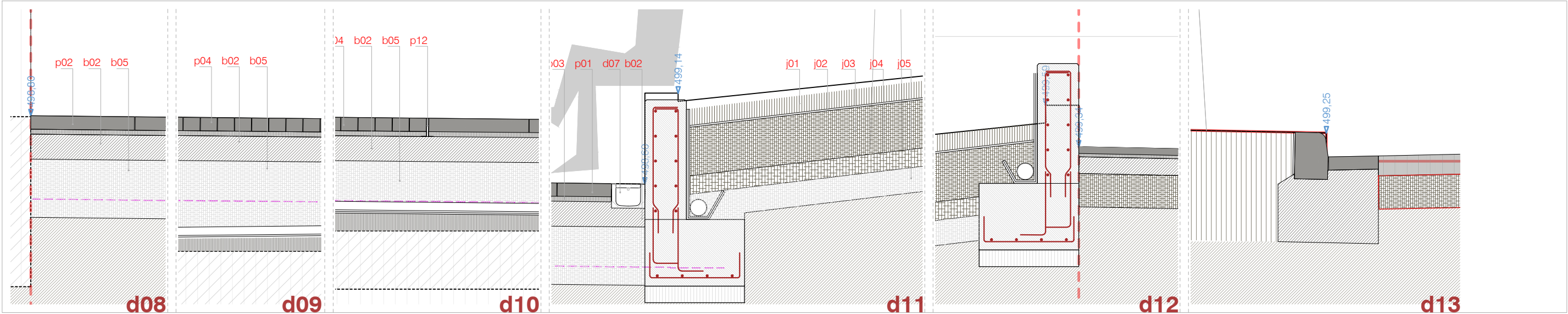
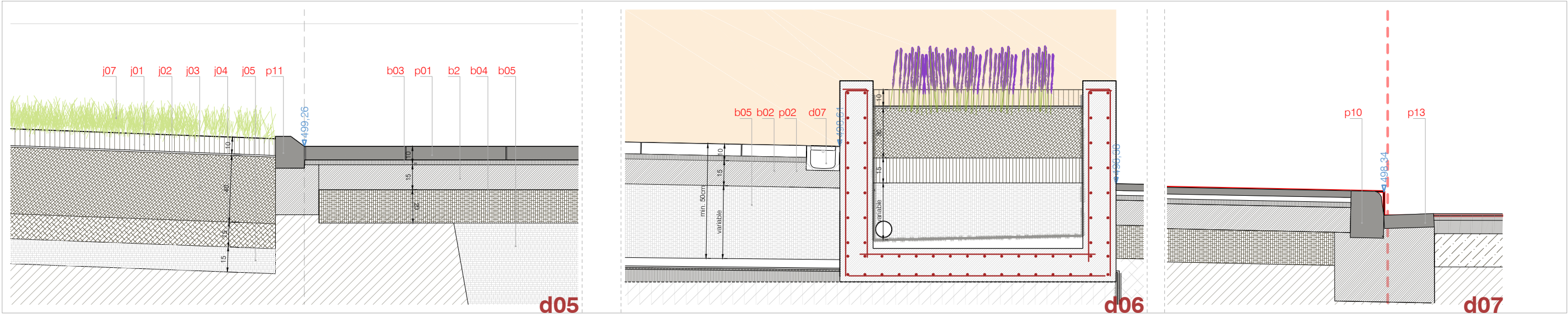
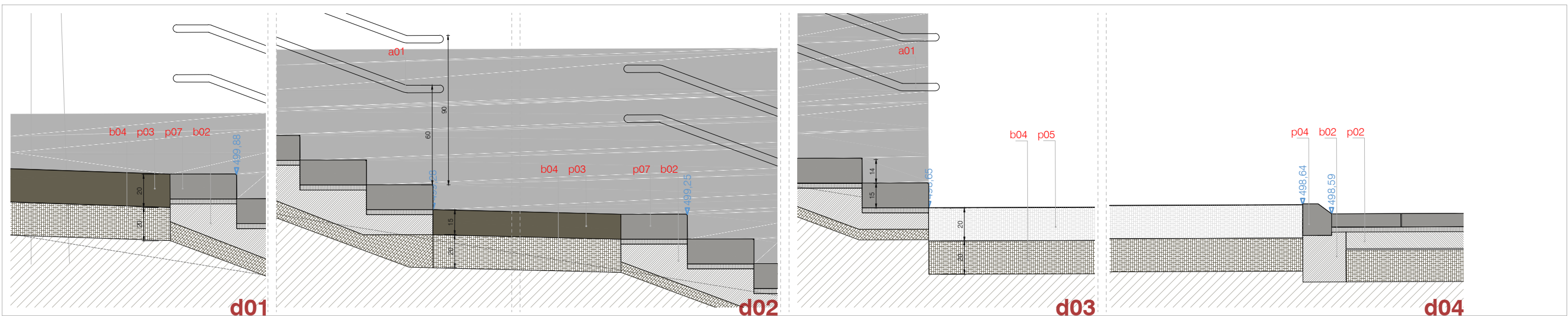

LLEGENDA DETALLS

Paviments

- p01** PECES DE PANOT DE 9 PASTILLES COLOR GRIS DE 20x20x4 cm
- p02** COMBINACIÓ DE LLOSES PREFABRICADES DE FORMIGÓ DE 60x40x8CM, 40x40x8CM I 40x20x8CM SEGONS POSICIÓ I DISSENY. TIPUS VULCANO DE BREINCO O EQUIVALENT COL·LOCAT A TRENCAJUNTS. COLOR WHITE.
- p03** PAVIMENT DE FORMIGÓ DE 15CM DE GRUIX. COLOREJAT.
- p04** LLAMBORDA DE FORMIGÓ DE 10x10x8CM TIPUS TERANA SIX DE BREINCO O EQUIVALENT DE DIFERENTS TONALITATS DE COLORS.
- p05** PAVIMENT DE SAULÓ
- p07** PEÇA PREFABRICADA DE FORMIGÓ TIPUS SUPERSTEP DE BREINCO O EQUIVALENT PER LA REALITZACIÓ DELS GRAONS D'ESCALA. COLOR WHITE.
- p08** PEÇA PREFABRICADA DE FORMIGÓ PER CORONACIÓ DE BANC.
- p09** LLAMBORDA DE FORMIGÓ DE 20x10x8 COLOR GRIS
- p10** VORADA GRANÍTICA DE 20CM
- p11** VORADA PREFABRICADA DE 40x17,3x19CM TIPUS TESSINA TERANA DE BREINCO O EQUIVALENT, COLOR A ESCOLLIR.

- p12** PLETINA D'ACER CORTEN DE 10 mm DE GRUIX COL·LOCADA MITJANÇANT ANCORATGES.
- p13** PEÇA DE RIGOLA DE COLOR BLANC DE 30x30 CM
- p14** PEÇA DE GUAL PER A VEHICLES
- p16** PEÇA DE GUAL PER A VIANANTS DE 120 CMS D'AMPLADA MURET DE FORMIGÓ ARMAT ACABAT PER ANAR VIST
- p17** JUNTA DE PAVIMENT AMB PLETINA D'ACER D'1CM I 11CM D'ALÇADA ANCORAT A FORMIGÓ.
- P.T.I.** PAVIMENT TÀCTIL INDICADOR DIRECCIONAL
- P.T.A.** PAVIMENT TÀCTIL D'ADVERTÈNCIA
- Bases**
- b01** BASE DE FORMIGÓ ARMAT HA-25/B/20/IIa (HM-20/20IIa)
- b02** BASE DE FORMIGÓ HM-20/P/20/I
- b03** 3 CM DE MORTER M-80
- b04** BASE TOT-U-ARTIFICIAL
- b05** REBLERT DE GRAVES

Drenatges i impermeabilitzacions

- d01** PROTECCIÓ DE LA IMPERMEABILITZACIÓ AMB MORTER DE CIMENT 1:3 I MALLA ELECTROSOLDADA 15X15 I Ø4mm. e max ≤ 10cm
- d02** LÀMINA GEOTEXTIL
- d03** IMPERMEABILITZACIÓ AMB MEMBRANA PA-3 (UNE 104-402) DE 12,9 Kg/m² DE 3 LÀMINES BITUMINOSES L0-20-FV AMB ARMADURA DE FELTRE DE VIDRE ADHERIDES AMB OXIASFALT OA 80/20 PRÈVIA IMPRIMACIÓ.
- d04** LÀMINA ALVEOLAR DRENANT DE POLIETILÈ
- d05** BASE DE FORMIGÓ PER A LA FORMACIÓ DE PENDENTS DE GRUIX VARIABLE I DE MÉS DE 5CM
- d06** TUB DRENATGE DE Ø250MM
- d07** CANAL TIPUS MULTIDRAIN DE LA CASA ACODRAIN O EQUIVALENT.
- d08** TERRES VEGETALS

Jardineria

- j01** MULCH
- j02** MALLA ANTI-HERBES
- j03** TERRA VEGETAL
- j04** TERRA SORRENCA
- j05** GRAVES
- j06** IMPERMEABILITZACIÓ
- j07** PLANTACIÓ D'ESPÈCIES HERBÀCIES (SEGONS PLÀNOL DE JARDINERIA)

Altres

- a01** COL·LOCACIÓ DE BARANA AMB PASSAMÀ D'ACER INOXIDABLE) DE 50 MM DE DIÀMETRE. ACABAT POLIT I ABRILLANTAT. ELS PASSAMANS SUPERARAN EN 30 CM EL FRONTAL DE L'ESGLAÓ INFERIOR I SUPERIOR, SEGUNT NORMATIVA VIGENT. MUNTANTS PRINCIPALS DE PERFIL DE 4,5CM CADA 2 M MÀXIM. DE 100 CM D'ALÇADA FIXADA MECÀNICAMENT AMB PLETINES DE 100x100x10 MM. FIXADES L'OBRA AMB TAC D'ACER, VOLANDERA I FEMECLA. (O TAC QUÍMIC).

Projecte d'Urbanització
PAU Mil·lenari

Plaça del Mil·lenari, Vic

Títol del plànol

d.01

Plànols d'urbanització

Detalls constructius

Escala
DIN A2
1/25
Data

juny 2022

Promotor

Vic Convent SL
Equip redactor

Ramon Bacardit Reguant
ARQUITECTURA - URBANISME

finausa
grup immobiliari

RBR

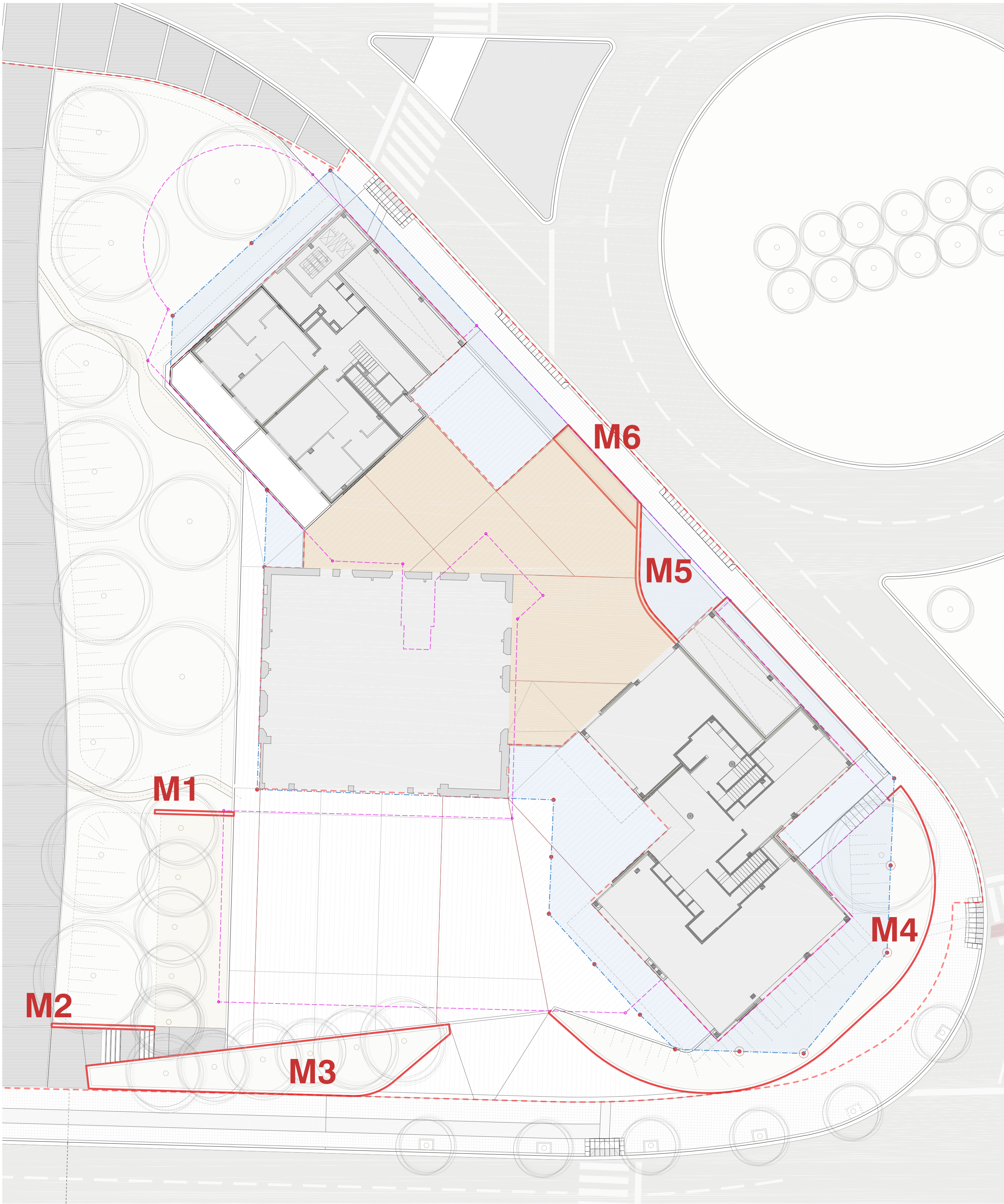

Àmbit del Projecte d'Urbanització - PAU Mil·lenari

Límit del sòl de titularitat privada

Projecte d'Urbanització

PAU Mil·lenari

Plaça del Mil·lenari, Vic

Títol del plànol

u.07

Plànols d'urbanització

Definició de murs - Planta General

Escala

DIN A2

1/200

Data

juny 2022

Promotor

Vic Convent SL

Equip redactor

Ramon Bacardit Reguant

ARQUITECTURA - URBANISME

finausa

grup immobiliari

RBR

ARQUITECTURA - URBANISME

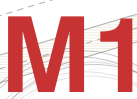

Paviments

- p01** PECES DE PANOT DE 9 PASTILLES COLOR GRIS DE 20x20x4 cm
- p02** COMBINACIÓ DE LLOSES PREFABRICADES DE FORMIGÓ DE 60X40X8CM, 40X40X8CM I 40X20X8CM SEGONS POSICIÓ I DISSENY, TIPUS VULCANO DE BREINCO O EQUIVALENT COL·LOCAT A TRENCAJUNTS, COLOR WHITE.
- p03** PAVIMENT DE FORMIGÓ DE 15CM DE GRUIX. COLOREJAT.
- p04** LLAMBORDA DE FORMIGÓ DE 10X10X8CM TIPUS TERANA SIX DE BREINCO O EQUIVALENT DE DIFFERENTS TONALITATS DE COLORS.
- p05** PAVIMENT DE SAULÓ
- p07** PEÇA PREFABRICADA DE FORMIGÓ TIPUS SUPERSTEP DE BREINCO O EQUIVALENT PER LA REALITZACIÓ DELS GRAONS D'ESCALA, COLOR WHITE.
- p08** PEÇA PREFABRICADA DE FORMIGÓ PER CORONACIÓ DE BANC.
- p09** LLAMBORDA DE FORMIGÓ DE 20X10X8 COLOR GRIS
- p10** VORADA GRANÍTICA DE 20CM
- p11** VORADA PREFABRICADA DE 40X17.3X19CM TIPUS TESSINA TERANA DE BREINCO O EQUIVALENT, COLOR A ESCOLLIR.

- p12 PLETINA D'ACER CORTEN DE 10 mm DE GRUIX COL·LOCADA MITJANÇANT ANCORATGES.
- p13 PEÇA DE RIGOLA DE COLOR BLANC DE 30X30 CM
- p14 PEÇA DE GUAL PER A VEHICLES
- p16 PEÇA DE GUAL PER A VIANANTS DE 120 CMS D'AMPLADA
- p16 MURET DE FORMIGÓ ARMAT ACABAT PER ANAR VIST
- p17 JUNTA DE PAVIMENT AMB PLETINA D'ACER D'1CM I 11CM D'ALÇADA ANCORAT A FORMIGÓ.
- P.T.I. PAVIMENT TÀCTIL INDICADOR DIRECCIONAL
- P.T.A. PAVIMENT TÀCTIL D'ADVERTÈNCIA
- Bases**
- b01 BASE DE FORMIGÓ ARMAT HA-25/B/20/IIa (HM-20/20IIa)
- b02 BASE DE FORMIGÓ HM-20/P/20/I
- b03 3 CM DE MORTER M-80
- b04 BASE TOT-U-ARTICIAL
- b05 REBLERT DE GRAVES

Drenatges i impermeabilitzacions

- d01 PROTECCIÓ DE LA IMPERMEABILITACIÓ AMB MORTER DE CIMENT 1:3:1 MALLA ELECTROSOLDADA 15X15 i Ø4mm. e max ≤ 10cm
- d02 LÀMINA GEOTEXTIL
- d03 IMPERMEABILITACIÓ AMB MEMBRANA PA-3 (UNE 104-402) DE 12,9 Kg/m² DE 3 LÀMINES BITUMINOSES L0-20-FV AMB ARMADURA DE FELTRE DE VIDRE ADHERIDES AMB OXIASFALT OA Ø0/20 PRÈVIA IMPRIMACIÓ.
- d04 LÀMINA ALVEOLAR DRENANT DE POLIETILÈ
- d05 BASE DE FÒRMIGÓ PER A LA FORMACIÓ DE PENDENTS DE GRUIX VARIABLE I DE MÉS DE 5CM
- d06 TUB DRENATGE DE Ø250MM
- d07 CANAL TIPUS MULTIDRAIN DE LA CASA ACODRAIN O EQUIVALENT.
- d08 TERRES VEGETALS

Jardineria

- j01 MULCH
j02 MALLA ANTI-HERBES
j03 TERRA VEGETAL
j04 TERRA SORRENCA
j05 GRAVES
j06 IMPERMEABILITZACIÓ
j07 PLANTACIÓ D'ESPÈCIES HERBÀCIES (SEGONS PLÀNOL DE JARDINERIA)

Altres

- a01** COL·LOCACIÓ DE BARANA AMB PASSAMÀ D'ACER INOXIDABLE) DE 50 MM DE DIÀMETRE, ACABAT POLIT I ABRILLANTAT.
- ELS PASSAMANS SUPERARAN EN 30 CM EL FRONTAL DE L'ESGLAÓ INFERIOR I SUPERIOR, SEGUINT NORMATIVA VIGENT.

Plaça del Mil·lenari, Vic

Títol del plànol

Plànols d'urbanització

Definició de murs

Data
DIN A2
jun 2022
Promotor

Vic Convent SL
Equip redactor

ARQUITECTURA · URBANISMO

u.07.1



RBR

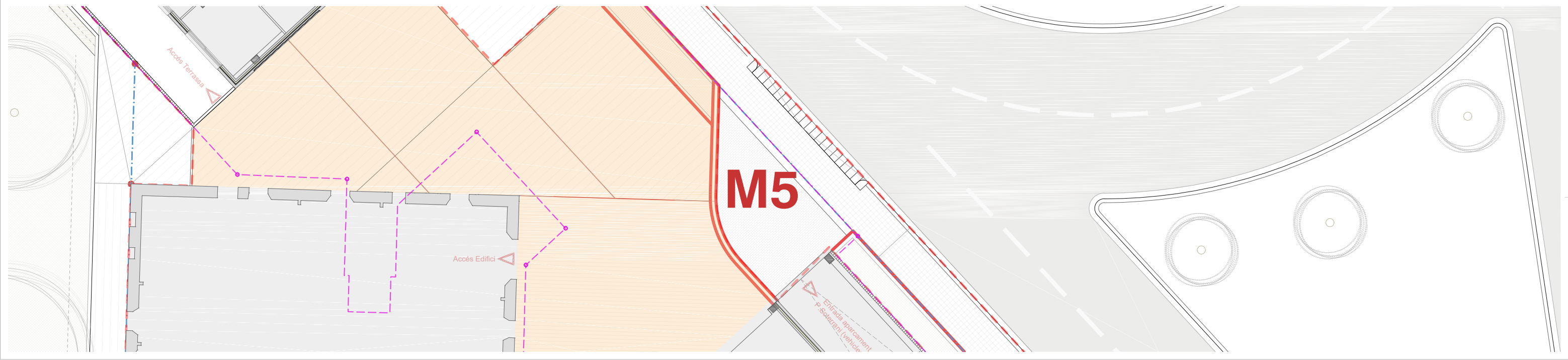
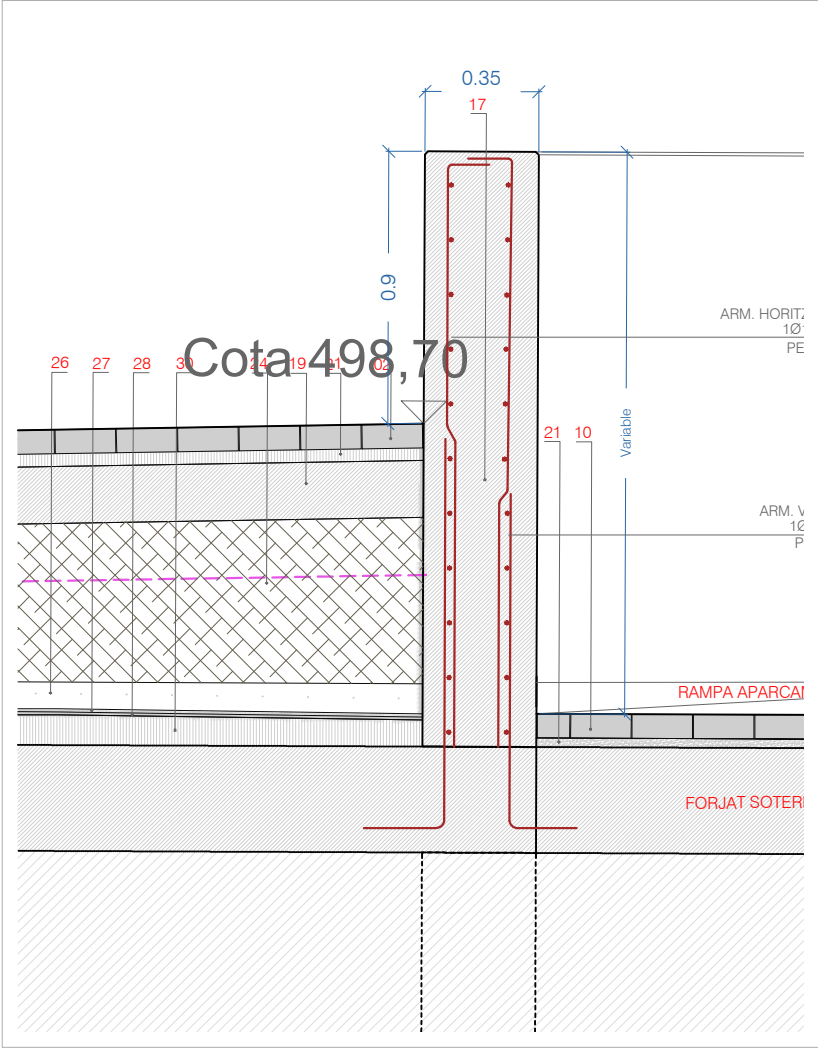
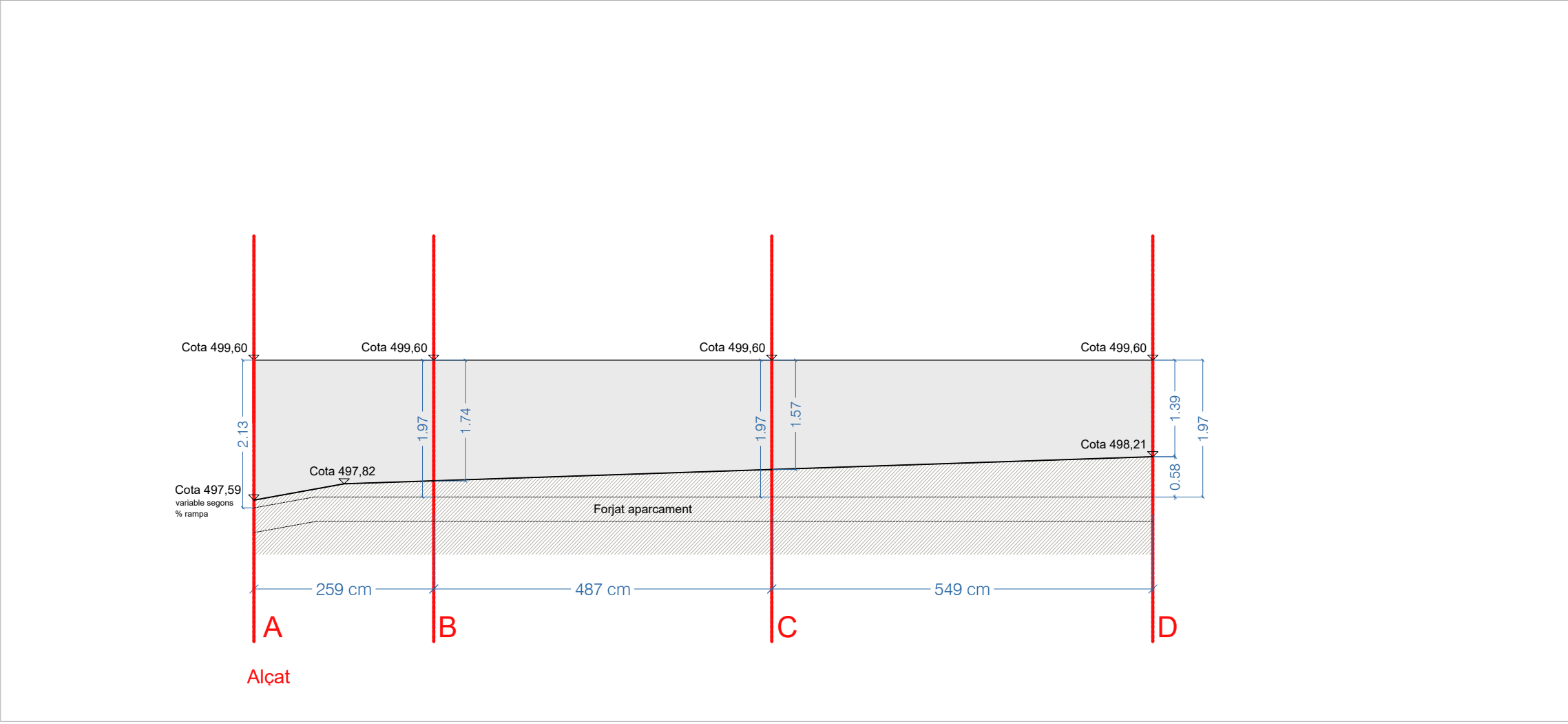
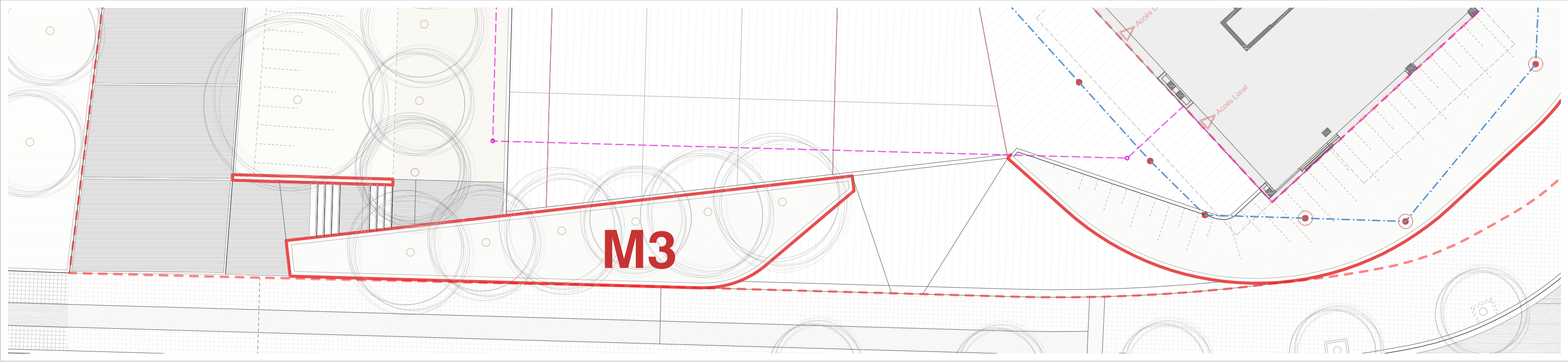
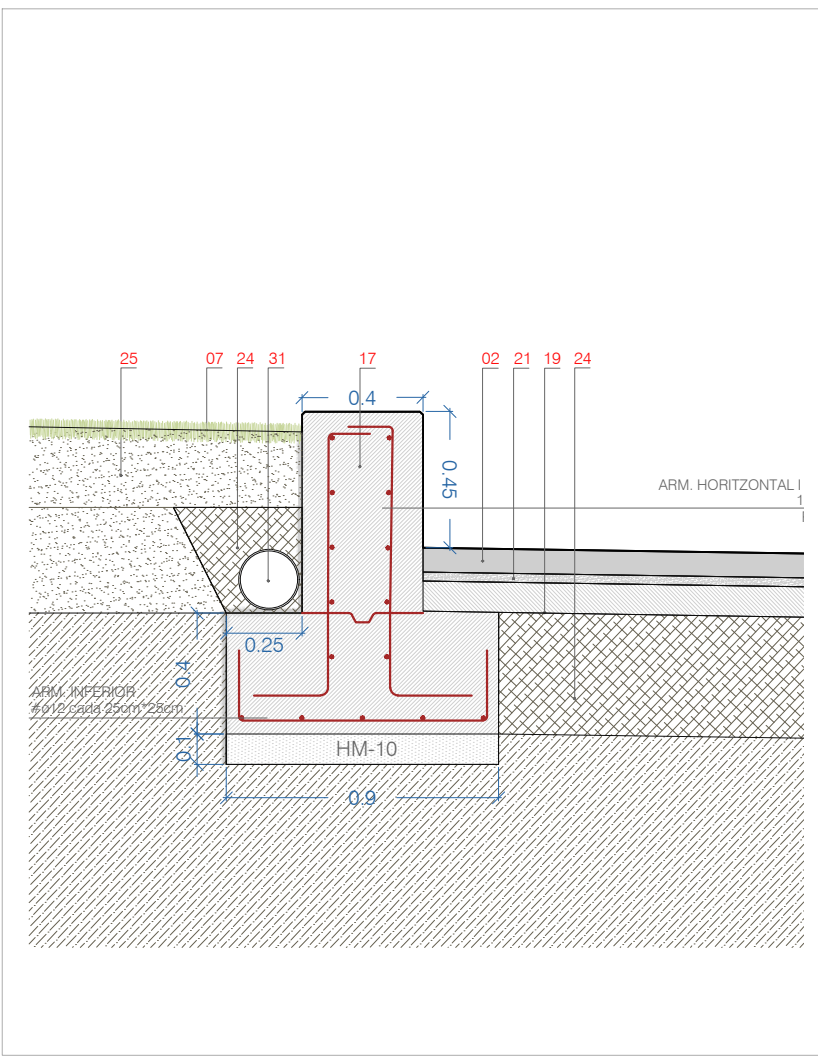
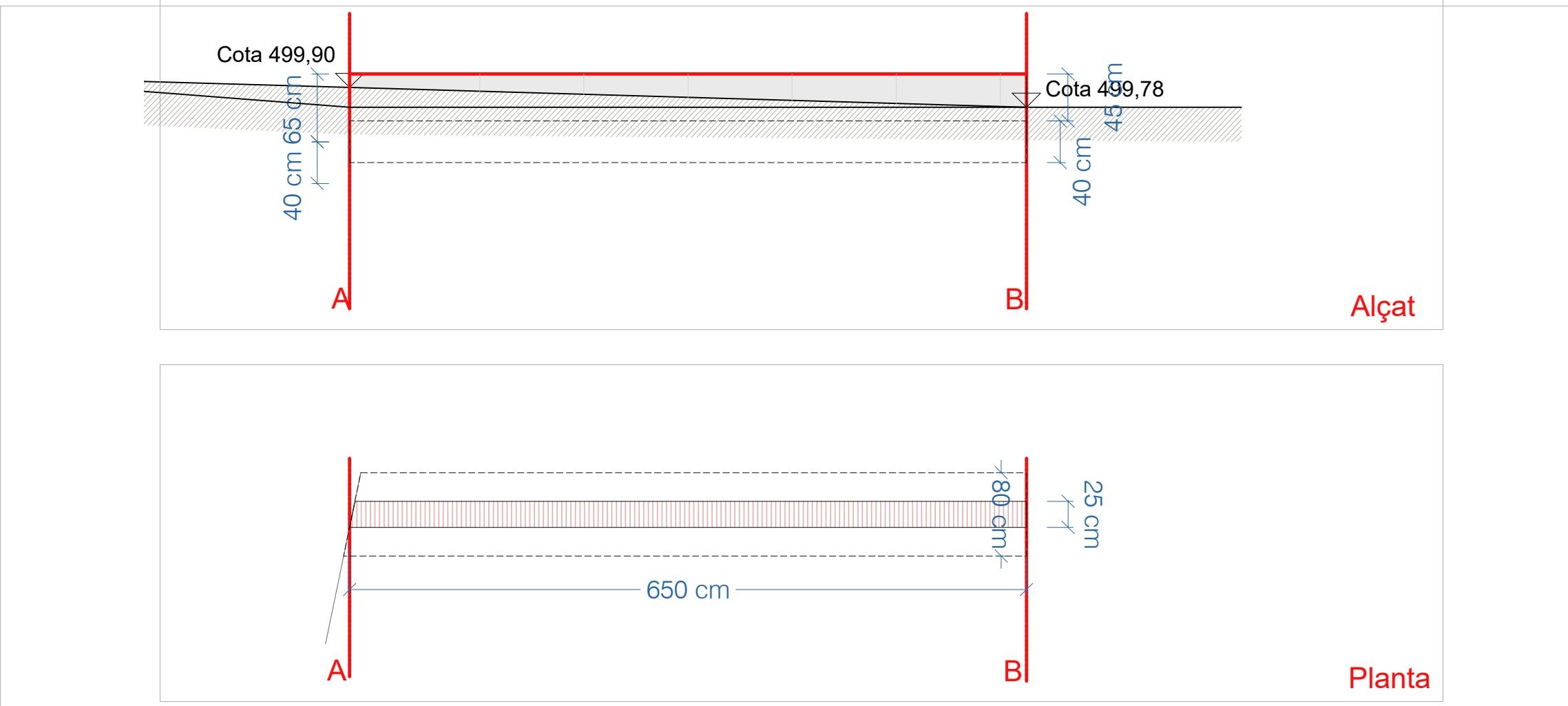

LLEGENDA DETALLS

Paviments

p01 PECES DE PANOT DE 9 PASTILLES COLOR GRIS DE 20x20x4 cm

p02 COMBINACIÓ DE LLOSES PREFABRICADES DE FORMIGÓ DE 60X40X8CM, 40X40X8CM I 40X20X8CM SEGONS POSICIÓ I DISSENY. TIPUS VULCANO DE BREINCO O EQUIVALENT COL·LOCAT A TRENCAJUNTS. COLOR WHITE.

p03 PAVIMENT DE FORMIGÓ DE 15CM DE GRUIX. COLOREJAT.

p04 LLAMBORDA DE FORMIGÓ DE 10X10X8CM TIPUS TERANA SIX DE BREINCO O EQUIVALENT DE DIFFERENTS TONALITATS DE COLORS.

p05 PAVIMENT DE SAULÓ

p07 PEÇA PREFABRICADA DE FORMIGÓ TIPUS SUPERSTEP DE BREINCO O EQUIVALENT PER LA REALITZACIÓ DELS GRAONS D'ESCALA. COLOR WHITE.

p08 PEÇA PREFABRICADA DE FORMIGÓ PER CORONACIÓ DE BANC.

p09 LLAMBORDA DE FORMIGÓ DE 20X10X8 COLOR GRIS

p10 VORADA GRANÍTICA DE 20CM

p11 VORADA PREFABRICADA DE 40X17,3X19CM TIPUS TESSINA TERANA DE BREINCO O EQUIVALENT, COLOR A ESCOLLIR.

p12 PLETINA D'ACER CORTEN DE 10 mm DE GRUIX COL·LOCADA MITJANÇANT ANCORATGES.

p13 PEÇA DE RIGOLA DE COLOR BLANC DE 30X30 CM

p14 PEÇA DE GUAL PER A VEHICLES

p16 PEÇA DE GUAL PER A VIANANTS DE 120 CMS D'AMPLADA MURET DE FORMIGÓ ARMAT ACABAT PER ANAR VIST

p17 JUNTA DE PAVIMENT AMB PLETINA D'ACER D'1CM I 11CM D'ALÇADA ANCORAT A FORMIGÓ.

P.T.I. PAVIMENT TÀCTIL INDICADOR DIRECCIONAL

P.T.A. PAVIMENT TÀCTIL D'ADVERTÈNCIA

Bases

b01 BASE DE FORMIGÓ ARMAT HA-25/B/20/IIa (HM-20/20IIA)

b02 BASE DE FORMIGÓ HM-20/P/20/I

b03 3 CM DE MORTER M-80

b04 BASE TOT-U-ARTIFICIAL

b05 REBLERT DE GRAVES

Drenatges i impermeabilitzacions

d01 PROTECCIÓ DE LA IMPERMEABILITZACIÓ AMB MORTER DE CIMENT 1:3 I MALLA ELECTROSOLDADA 15X15 I Ø4mm. e max ≤ 10cm

d02 LÀMINA GEOTEXTIL

d03 IMPERMEABILITZACIÓ AMB MEMBRANA PA-3 (UNE 104-402) DE 12,9 Kg/m² DE 3 LÀMINES BITUMINOSES L0-20-FV AMB ARMADURA DE FELTRE DE VIDRE ADHERIDES AMB OXIASFALT OA 80/20 PRÈVIA IMPRIMACIÓ.

d04 LÀMINA ALVEOLAR DRENANT DE POLIETILÈ

d05 BASE DE FORMIGÓ PER A LA FORMACIÓ DE PENDENTS DE GRUIX VARIABLE I DE MÉS DE 5CM

d06 TUB DRENATGE DE Ø250MM

d07 CANAL TIPUS MULTIDRAIN DE LA CASA ACODRAIN O EQUIVALENT.

d08 TERRES VEGETALS

Jardineria

j01 MULCH

j02 MALLA ANTI-HERBES

j03 TERRA VEGETAL

j04 TERRA SORRENCA

j05 GRAVES

j06 IMPERMEABILITZACIÓ

j07 PLANTACIÓ D'ESPÈCIES HERBÀCIES (SEGONS PLÀNOL DE JARDINERIA)

Altres

a01 COL·LOCACIÓ DE BARANA AMB PASSAMÀ D'ACER INOXIDABLE DE 50 MM DE DIÀMETRE. ACABAT POLIT I ABRILLANTAT. ELS PASSAMANS SUPERARAN EN 30 CM EL FRONTAL DE L'ESGLAI INFERIOR I SUPERIOR, SEGUNT NORMATIVA VIGENT. MUNTANTS PRINCIPALS DE PERFIL DE 4,5CM CADA 2 M MÀXIM. DE 100 CM D'ALÇADA FIXADA MECÀNICAMENT AMB PLETINES DE 100X100X10 MM, FIXADES L'OBRA AMB TAC D'ACER, VOLANDERA I FEMECLA. (O TAC QUÍMIC).

Projecte d'Urbanització

PAU Mil·lenari

Plaça del Mil·lenari, Vic

Títol del plànol

u.07.2

Plànols d'urbanització

Definició de murs

Escala
DIN A2
1/75

Data

juny 2022
Promotor

Vic Convent SL
Equip redactor

Ramon Bacardit Reguant

ARQUITECTURA - URBANISME

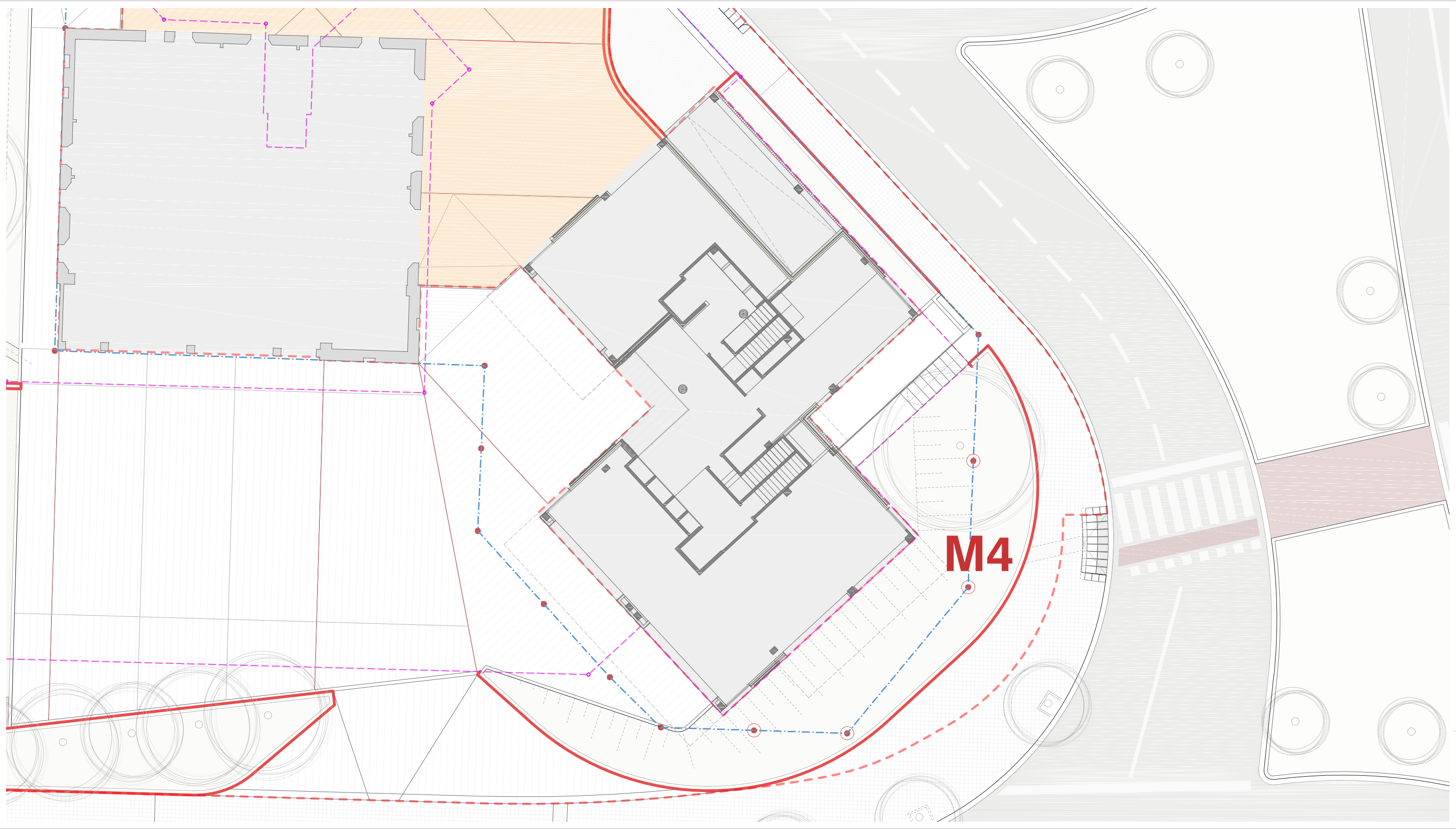
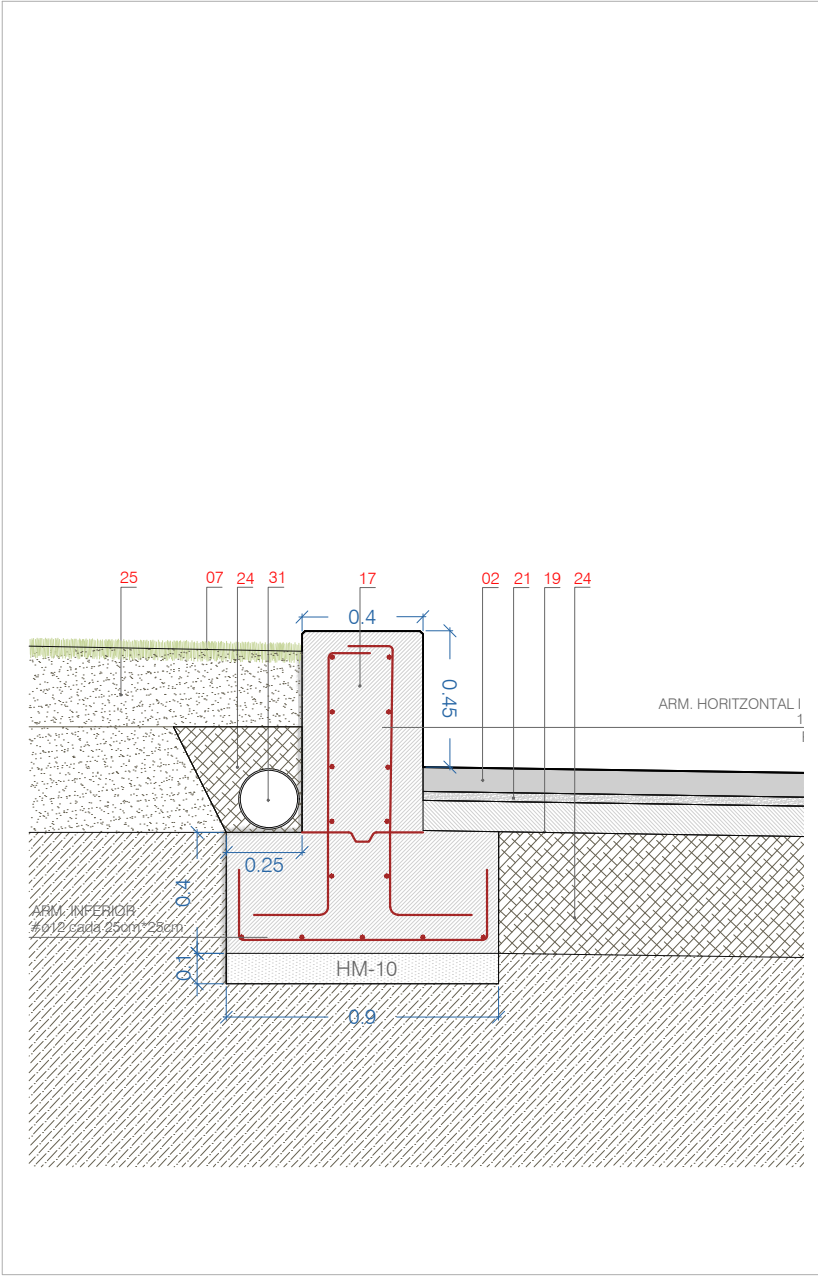
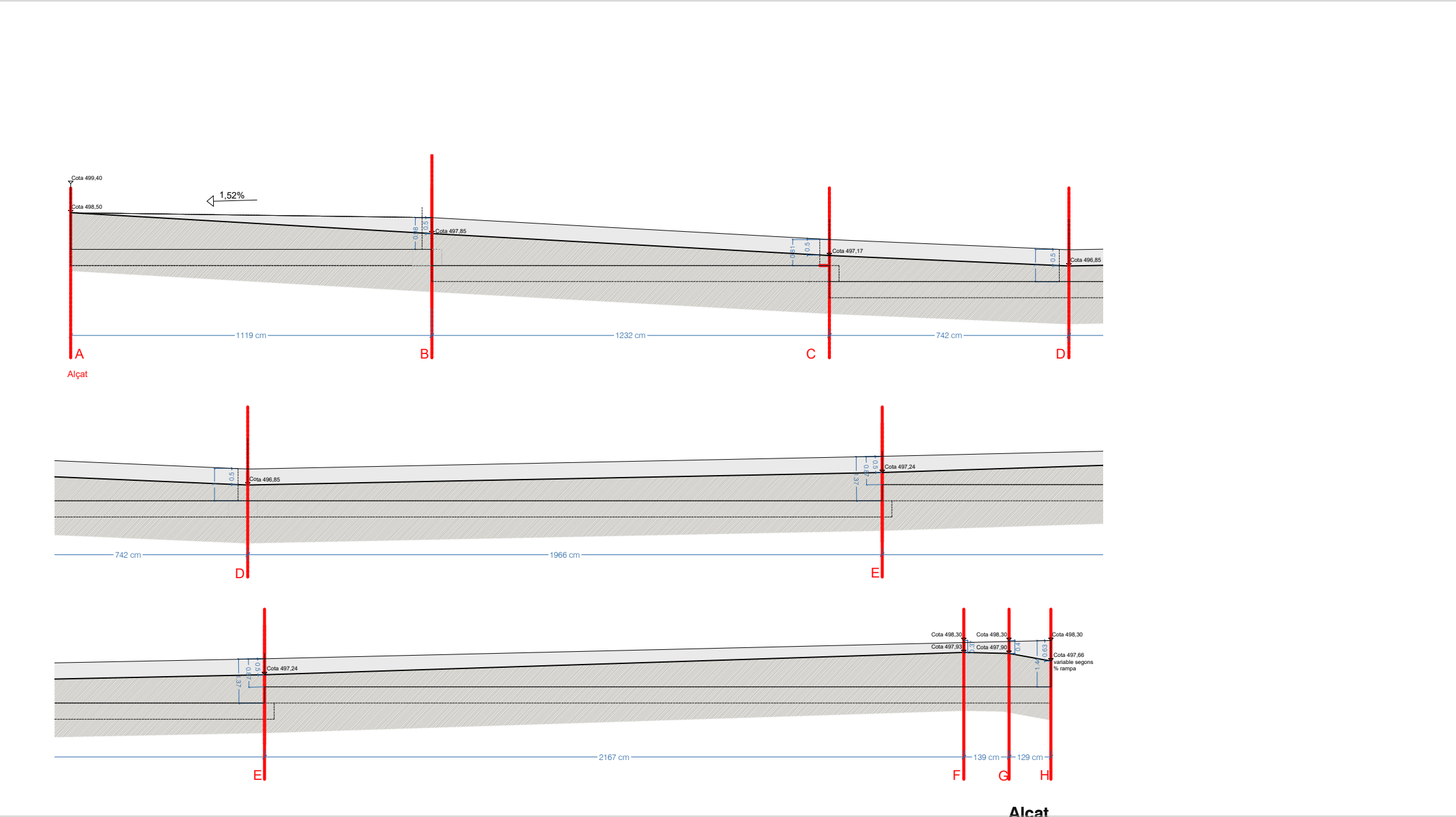

LLEGGENDA DETALLS

Paviments

- p01 PECES DE PANOT DE 9 PASTILLES COLOR GRIS DE 20x20x4 cm
- p02 COMBINACIÓ DE LLOSES PREFABRICADES DE FORMIGÓ DE 60X40X8CM, 40X40X8CM I 40X20X8CM SEGONS POSICIÓ I DISSENY. TIPUS VULCANO DE BREINCO O EQUIVALENT COL·LOCAT A TRENCAJUNTS. COLOR WHITE.
- p03 PAVIMENT DE FORMIGÓ DE 15CM DE GRUIX. COLOREJAT.
- p04 LLAMBORDA DE FORMIGÓ DE 10X10X8CM TIPUS TERANA SIX DE BREINCO O EQUIVALENT DE DIFFERENTS TONALITATS DE COLORS.
- p05 PAVIMENT DE SAULÓ
- p07 PEÇA PREFABRICADA DE FORMIGÓ TIPUS SUPERSTEP DE BREINCO O EQUIVALENT PER LA REALITZACIÓ DELS GRAONS D'ESCALA. COLOR WHITE.
- p08 PEÇA PREFABRICADA DE FORMIGÓ PER CORONACIÓ DE BANC.
- p09 LLAMBORDA DE FORMIGÓ DE 20X10X8 COLOR GRIS
- p10 VORADA GRANÍTICA DE 20CM
- p11 VORADA PREFABRICADA DE 40X17,3X19CM TIPUS TESSINA TERANA DE BREINCO O EQUIVALENT, COLOR A ESCOLLIR.

- p12 PLETINA D'ACER CORTEN DE 10 mm DE GRUIX COL·LOCADA MITJANÇANT ANCORATGES.
- p13 PEÇA DE RIGOLA DE COLOR BLANC DE 30X30 CM
- p14 PEÇA DE GUAL PER A VEHICLES
- p16 PEÇA DE GUAL PER A VIANANTS DE 120 CMS D'AMPLADA MURET DE FORMIGÓ ARMAT ACABAT PER ANAR VIST
- p17 JUNTA DE PAVIMENT AMB PLETINA D'ACER D'1CM I 11CM D'ALÇADA ANCORAT A FORMIGÓ.
- P.T.I. PAVIMENT TÀCTIL INDICADOR DIRECCIONAL
- P.T.A. PAVIMENT TÀCTIL D'ADVERTÈNCIA
- Bases
 - b01 BASE DE FORMIGÓ ARMAT HA-25/B/20/11a (HM-20/20IIA)
 - b02 BASE DE FORMIGÓ HM-20/P/20/I
 - b03 3 CM DE MORTER M-80
 - b04 BASE TOT-U-ARTIFICIAL
 - b05 REBLERT DE GRAVES

Drenatges i impermeabilitzacions

- d01 PROTECCIÓ DE LA IMPERMEABILITZACIÓ AMB MORTER DE CIMENT 1:3 I MALLA ELECTROSOLDADA 15X15 I Ø4mm. e max ≤ 10cm
- d02 LÀMINA GEOTEXTIL
- d03 IMPERMEABILITZACIÓ AMB MEMBRANA PA-3 (UNE 104-402) DE 12,9 Kg/m² DE 3 LÀMINES BITUMINOSES L0-20-FV AMB ARMADURA DE FELTRE DE VIDRE ADHERIDES AMB OXIASFALT OA 80/20 PRÈVIA IMPRIMACIÓ.
- d04 LÀMINA ALVEOLAR DRENANT DE POLIETILÈ
- d05 BASE DE FORMIGÓ PER A LA FORMACIÓ DE PENDENTS DE GRUIX VARIABLE I DE MÉS DE 5CM
- d06 TUB DRENATGE DE Ø250MM
- d07 CANAL TIPUS MULTIDRAIN DE LA CASA ACODRAIN O EQUIVALENT.
- d08 TERRES VEGETALS

Jardineria

- j01 MULCH
- j02 MALLA ANTI-HERBES
- j03 TERRA VEGETAL
- j04 TERRA SORRENCA
- j05 GRAVES
- j06 IMPERMEABILITZACIÓ
- j07 PLANTACIÓ D'ESPÈCIES HERBÀCIES (SEGONS PLÀNOL DE JARDINERIA)

Altres

- a01 COL·LOCACIÓ DE BARANA AMB PASSAMA D'ACER INOXIDABLE) DE 50 MM DE DIÀMETRE. ACABAT POLIT I ABRILLANTAT. ELS PASSAMANS SUPERARAN EN 30 CM EL FRONTAL DE L'ESGLAÓ INFERIOR I SUPERIOR, SEGUNT NORMATIVA VIGENT. MUNTANTS PRINCIPALS DE PERFIL DE 4.5CM CADA 2 M MÀXIM. DE 100 CM D'ALÇADA FIXADA MECÀNICAMENT AMB PLETINES DE 100X100X10 MM. FIXADES L'OBRA AMB TAC D'ACER, VOLANDERA I FEMECLA. (O TAC QUÍMIC).

Projecte d'Urbanització
PAU Mil·lenari

Plaça del Mil·lenari, Vic

Títol del plànol

u.07.2

Plànols d'urbanització

Definició de murs

Escala
DIN A2
1/75
Data

juny 2022

Promotor

Vic Convent SL
Equip redactor

Ramon Bacardit Reguant
ARQUITECTURA - URBANISME



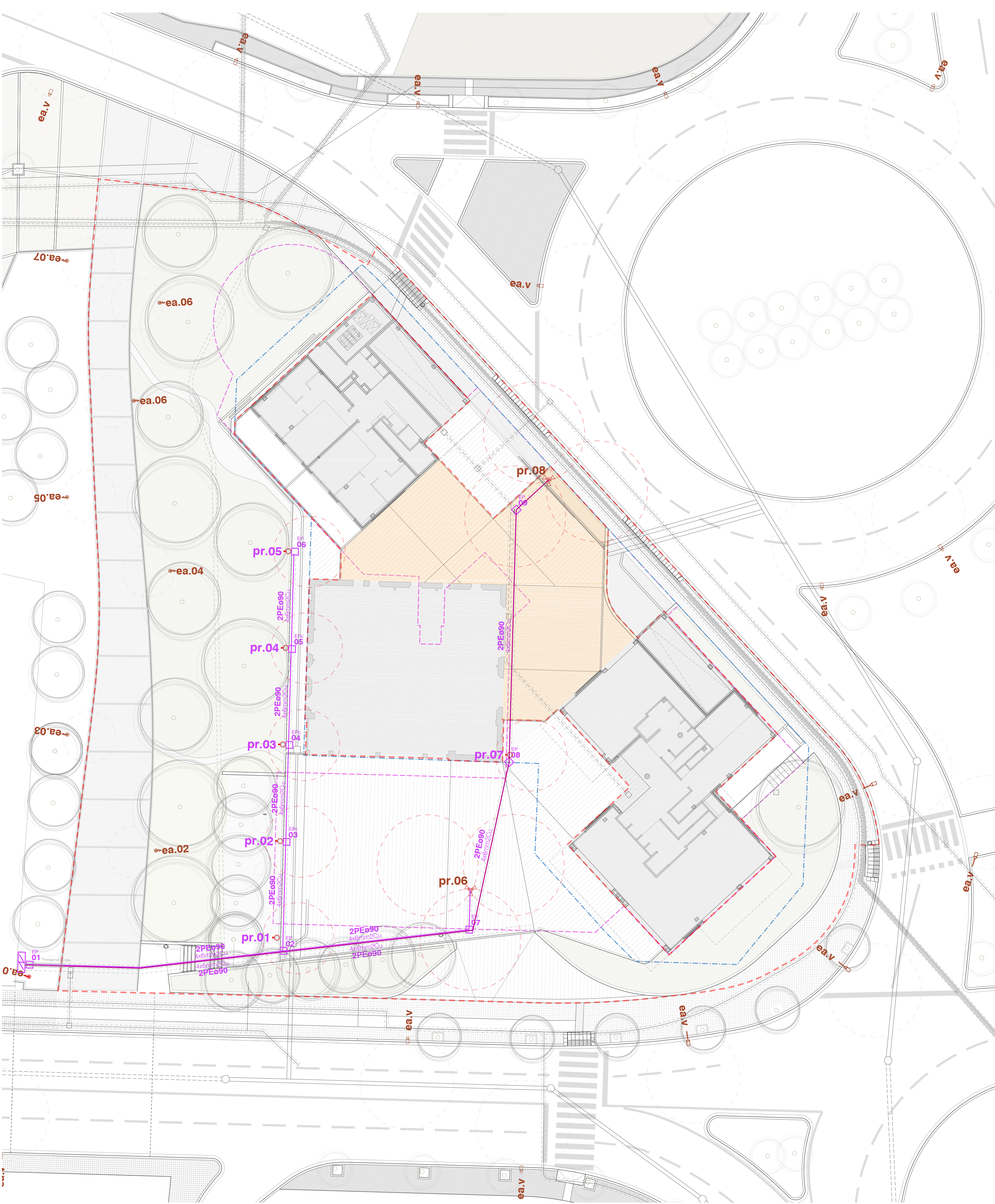

Àmbit del Projecte d'Urbanització - PAU Mil·lenari

Límit del sòl de titularitat privada

Sòl de titularitat privada d'ús privatiu
Superfície exclosa de l'àmbit del present projecte
La resta de superfície privada no tramada, serà d'ús públic

Límit del la planta soterrani

Xarxa d'enllumenat públic

Límit del la planta soterrani (zona pública)

Xarxa d'enllumenat (zones privades d'ús públic)

Arquetes de registre (40*40)

Fanals i lluminàries existents
(sense intervenció)

- Columnes vials
- Columnes passeig

Nous fanals proposats

- Lluminàries Carandini model Spin S de fundició d'alumini
Disposades en columna cilíndrica gran diàmetre de 10 metres d'alçada
- Lluminària Carandini model Century de fundició d'alumini
Disposades en columna cilíndrica de 4 metres d'alçada

Projecte d'Urbanització
PAU Mil·lenari
Plaça del Mil·lenari, Vic

Títol del plànol
i.01.1

Plànols d'instal·lacions
Xarxa d'enllumenat

Escaleta
DIN A2
1/200
Data
juny 2022
Promotor
Vic Convent SL
Equip redactor

grup immobiliari

Ramon Bacardit Reguant
ARQUITECTURA - URBANISME

RASA TIPUS PER A ENTUBAR CABLES A ZONA DE VORERES

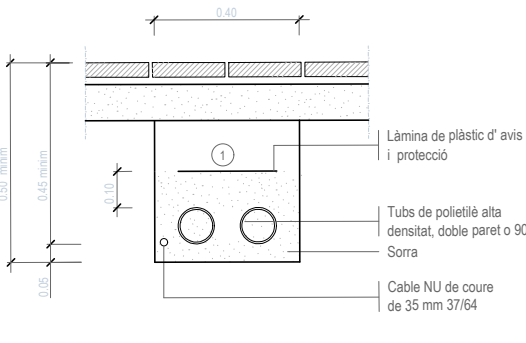

① Reple de les rases amb material purgat sense pedres superiors a Ø 6cm. i compactat al 98%.

NOTA: Es col·locarà un nombre de tubs igual al de circuits (una sola línia per a cada tub).

RASA TIPUS PER A ENTUBAR CABLES A ZONA DE VIALS

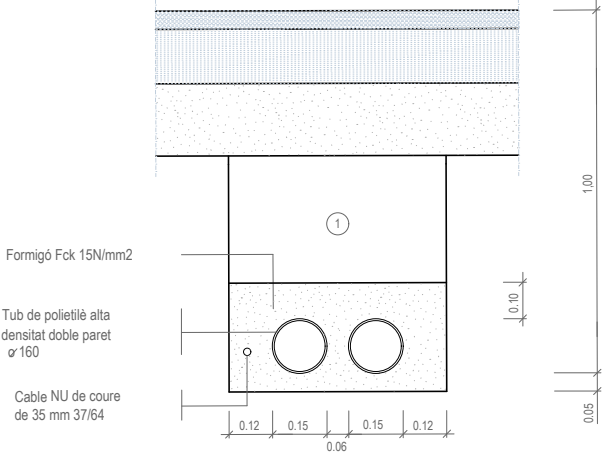

NOTA: Es col·locarà un nombre de tubs igual al de circuits més un de reserva.

PROTECCIÓ CABLE ENLLUMENAT AMB FORMIGÓ

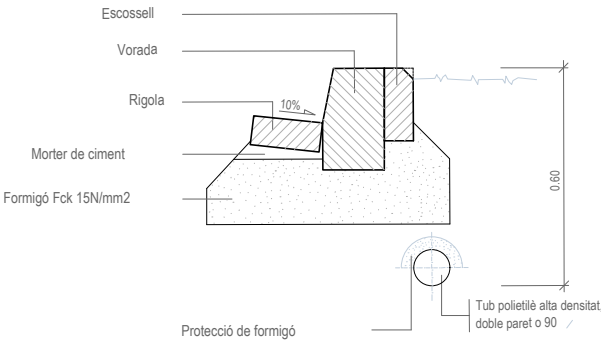

DETALLS CONNEXIÓ

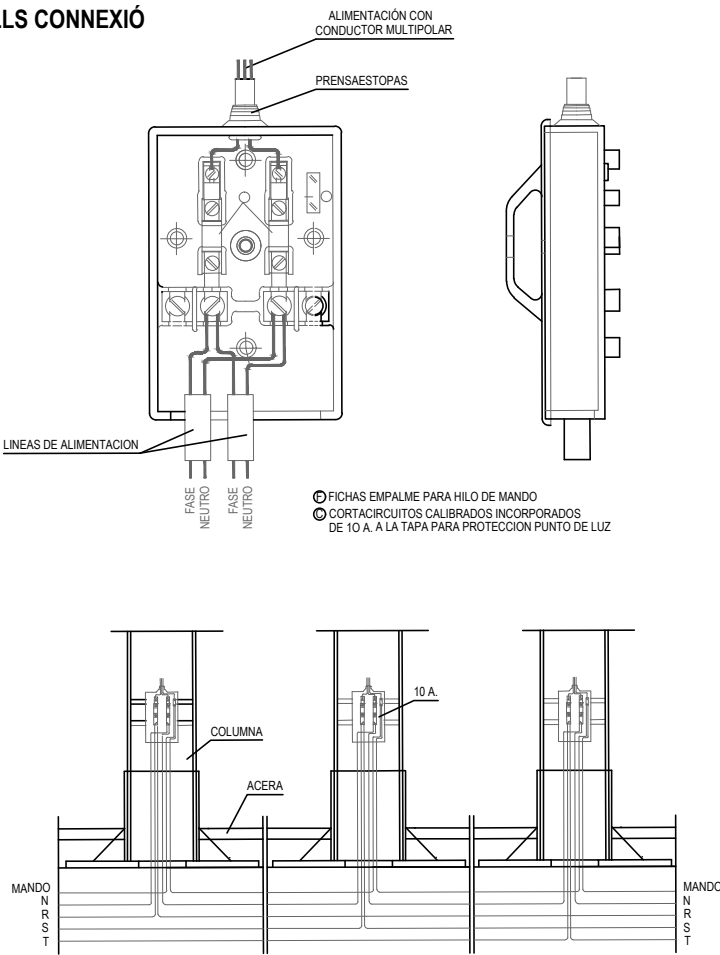

ARQUETA TIPUS I TAPA

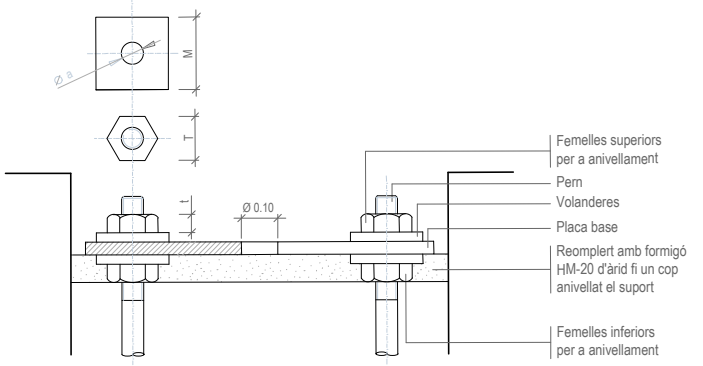
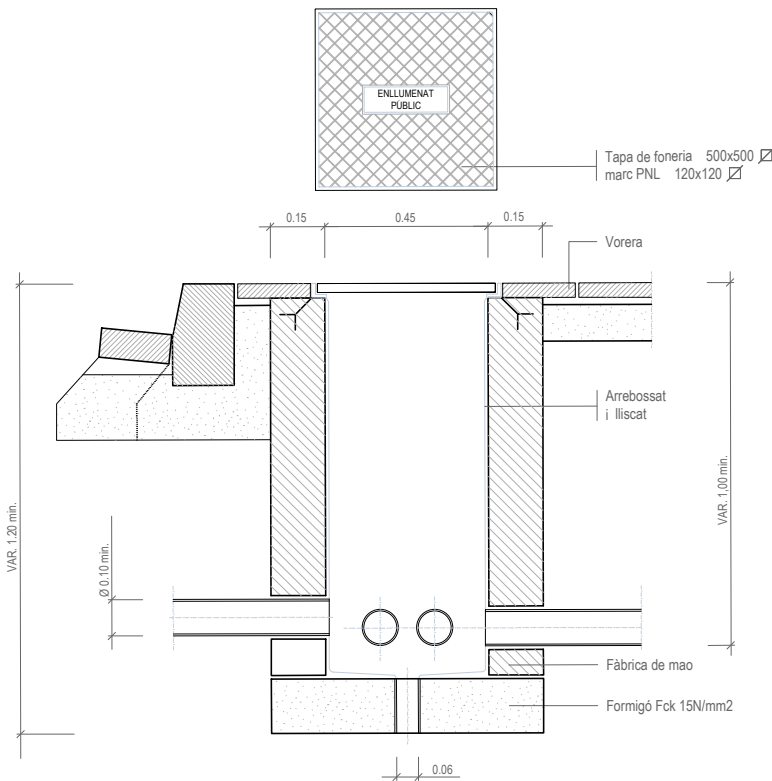

Detall ancoratges de les columnes i bàculs

ALÇÀRIA	4.00	4.50	5.00	6.00	7.00	8.00	9.00	10.00	11.00	12.00
FEMELLES	T 27	27	27	36	36	36	40	40	40	40
VOLANDERES	M 50	50	50	50	50	50	60	60	60	60
Ø a	M 14	M 14	M 14	M 18	M 24	M 24	M 27	M 27	M 27	M 27

NOTA: Totes les dimensions son en mil·límetres excepte els dimensionals de les alçàries i cimentacions que son en metres.

DETALLS FONAMENTS I ANCORATGES DE COLUMNA I BÀCULS

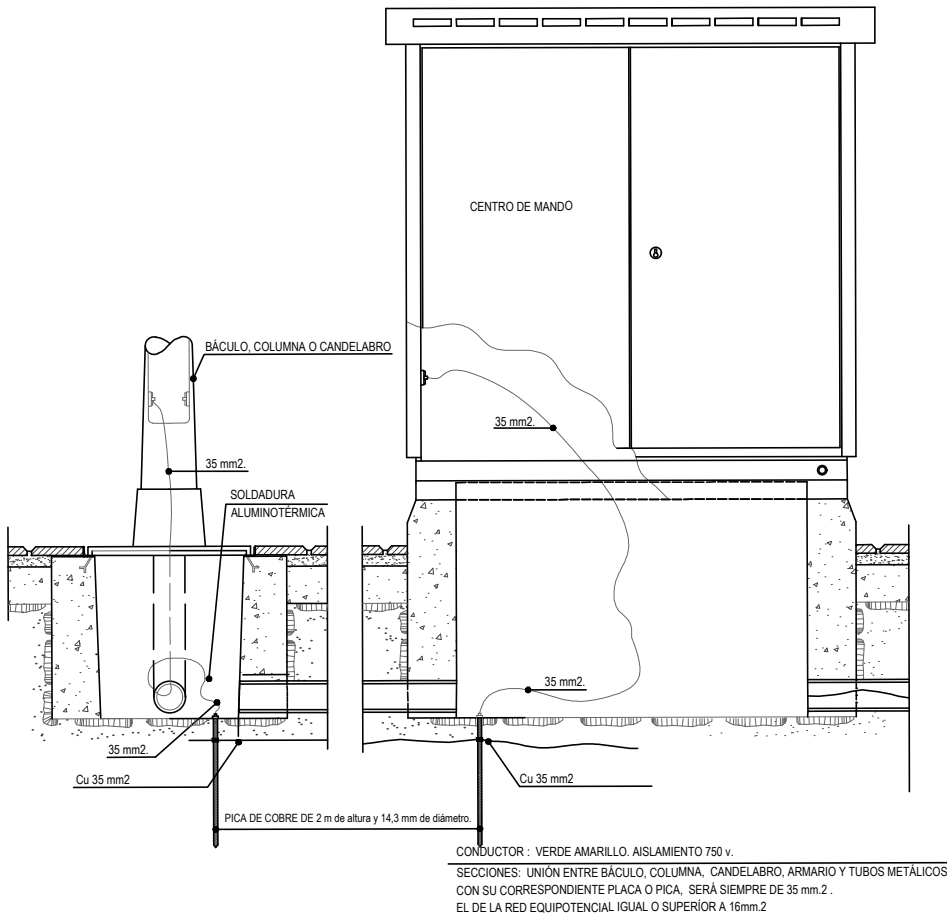

Linia 1 – Públic

Tension(V): Trif.400,Monof.230

Cos fi: 1

☐ Cuadro Mando ◆ 49,5x1 ⚡ 198x1 □ Arqueta

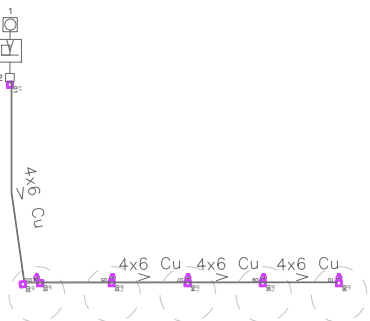

Linia 2 – Privat

Tension(V): Trif.400,Monof.230

Cos fi: 1

☐ Cuadro Mando ● 21,1x1,8 □ Arqueta

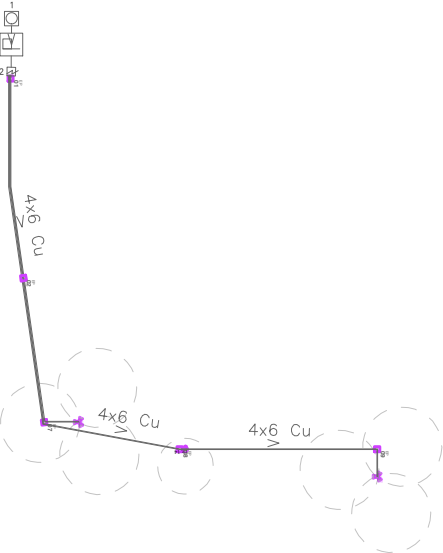

PROTECCIONES

Linea	1	Canalización	Aislamiento	Polaridad	Prot.In/Ireg(A)	PdeC(kA)	Curvas Validas
1	Ent.Bajo	Tubo	RV-K	3 Unp.	10	15	B,C,D
2-10	Ent.Bajo	Tubo	RV-K	3 Unp.			

Linea	2	Canalización	Aislamiento	Polaridad	Prot.In/Ireg(A)	PdeC(kA)	Curvas Validas
1	Ent.Bajo	Tubo	RV-K	3 Unp.	10	15	B,C,D
2-9	Ent.Bajo	Tubo	RV-K	3 Unp.			

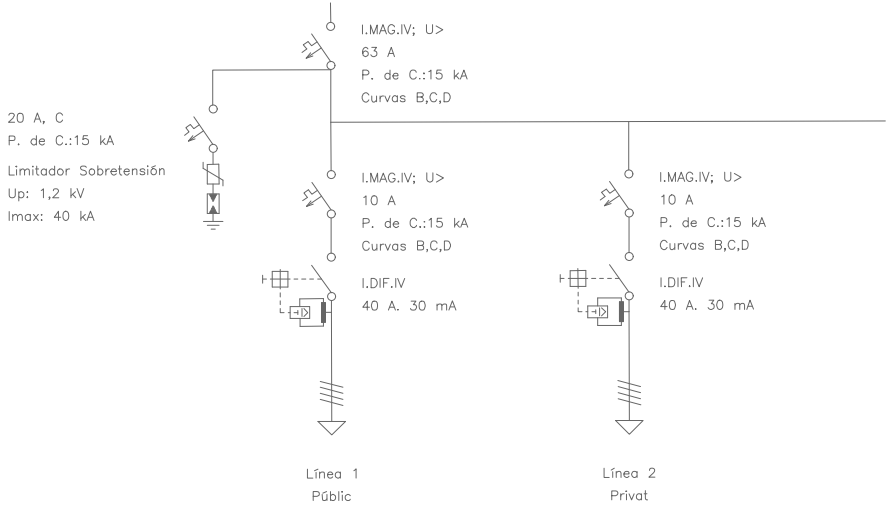

Projecte d'Urbanització PAU Mil·lenari

Plaça del Mil·lenari, Vic

Títol del plànol

i.01.2

Plànols d'instal·lacions

Xarxa d'enllumenat - Especificacions

Escala

DIN A2

1/200

Data

juny 2022

Promotor

Vic Convent SL

Equip redactor

Ramon Bacardit Reguant

ARQUITECTURA - URBANISME

finausa grup immobiliari

RBR

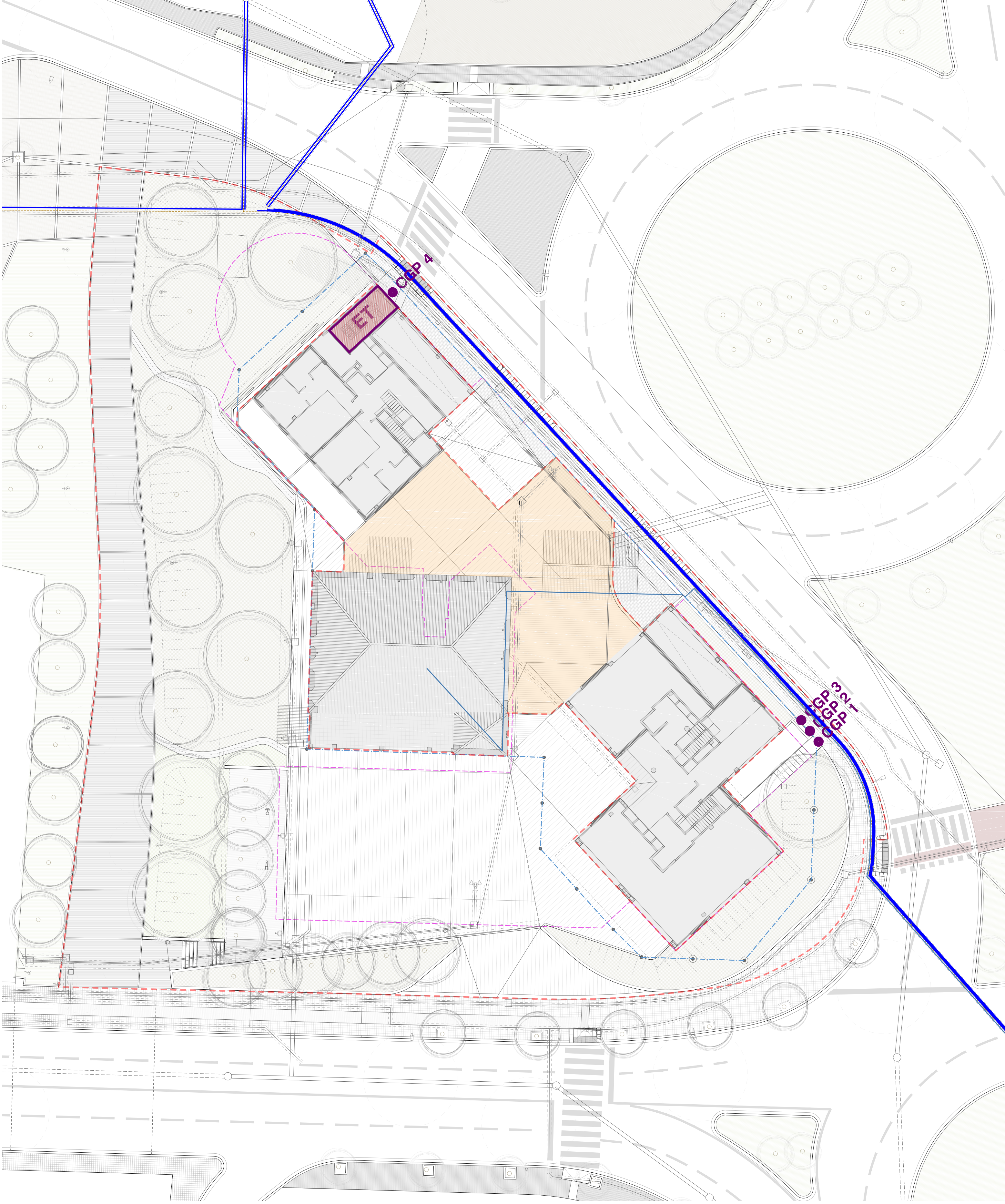

Àmbit del Projecte d'Urbanització - PAU Mil·lenari

Límit del sòl de titularitat privada

Sòl de titularitat privada d'ús privatiu
Superfície exclosa de l'àmbit del present projecte
La resta de superfície privada no tramada, serà d'ús públic

Límit de la planta soterrani

Xarxa de subministrament elèctric

Xarxa existent de Mitja Tensió

Xarxa existent de Baixa Tensió

ET
Nou centre de transformació
Ubicació en espai previst a l'interior de l'edifici projectat

CGP
Noves Caixes Generals de Protecció
Col·locades en armari a preu de carrer

Realitzada la consulta per a la verificació de la proposta amb la companyia de serveis.
-Esperant validació definitiva

Projecte d'Urbanització
PAU Mil·lenari
Plaça del Mil·lenari, Vic

Títol del plànol

i.02

Plànols d'instal·lacions
Subministrament elèctric

Escaleta
DIN A2
1/200
Data

juny 2022
Promotor

Vic Convent SL
Equip redactor

finausa
grup immobiliari

Ramon Bacardit Reguant
ARQUITECTURA - URBANISME

RBR

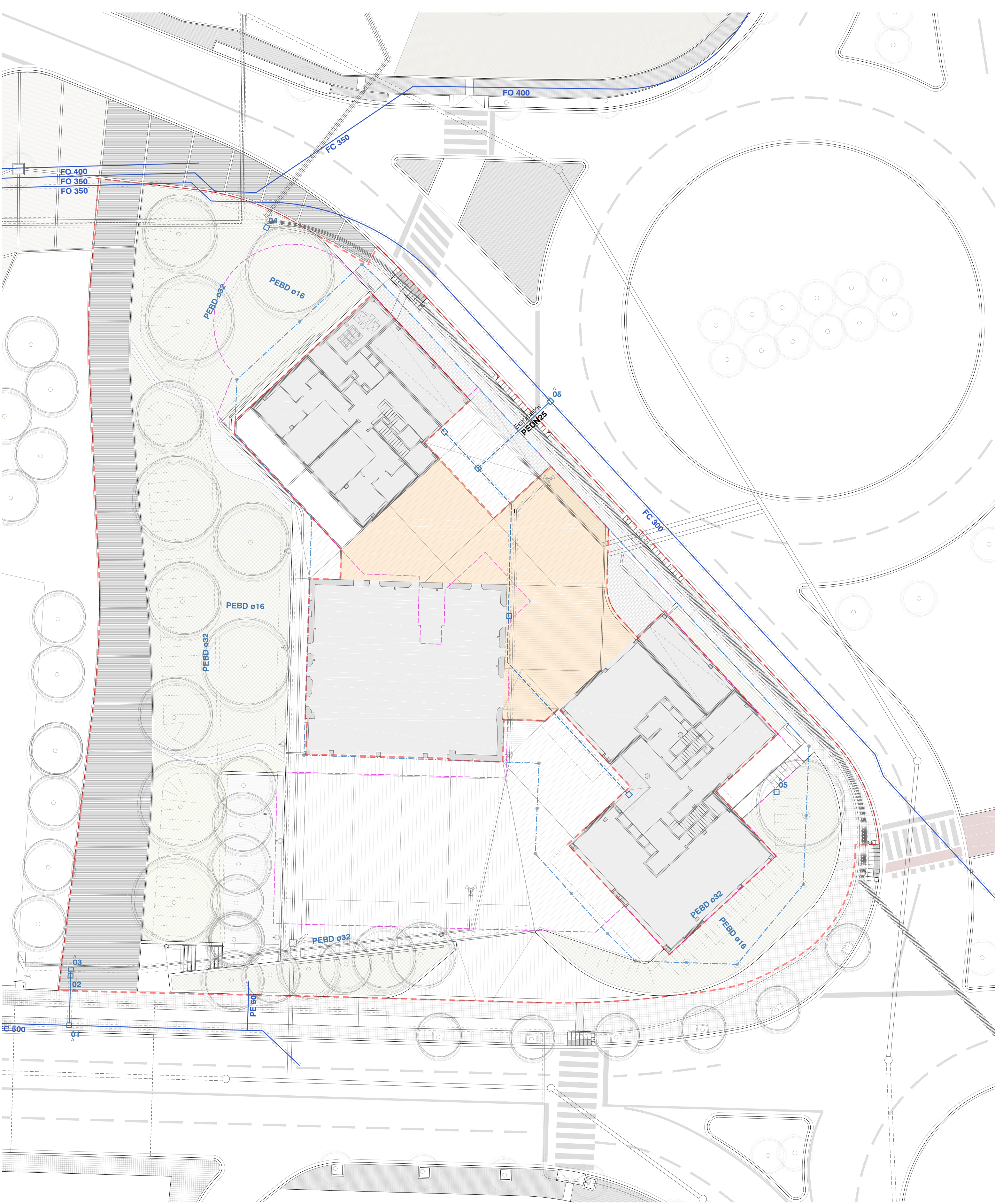

Àmbit del Projecte d'Urbanització - PAU Mil·lenari

Límit del sòl de titularitat privada

Sòl de titularitat privada d'ús privatiu
Superfície exclosa de l'àmbit del present projecte
La resta de superfície privada no tramada, serà d'ús públic

Límit del la planta soterrani

Xarxa d'aigua potable i reg

Xarxa d'abastament d'aigua potable existent

Xarxa d'abastament d'aigua potable proposada al PU

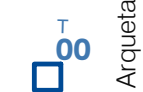

Arqueta de registre (70*70)

Realitzada la consulta per a la verificació de la proposta amb la companyia de serveis.
-Esperant validació definitiva

Projecte d'Urbanització
PAU Mil·lenari
Plaça del Mil·lenari, Vic

Títol del plànol

i.03.1

Plànols d'instal·lacions
Xarxa d'aigua potable

Escala
DIN A2
1/200
Data

juny 2022
Promotor

Vic Convent SL
Equip redactor

grup immobiliari

ARQUITECTURA - URBANISME

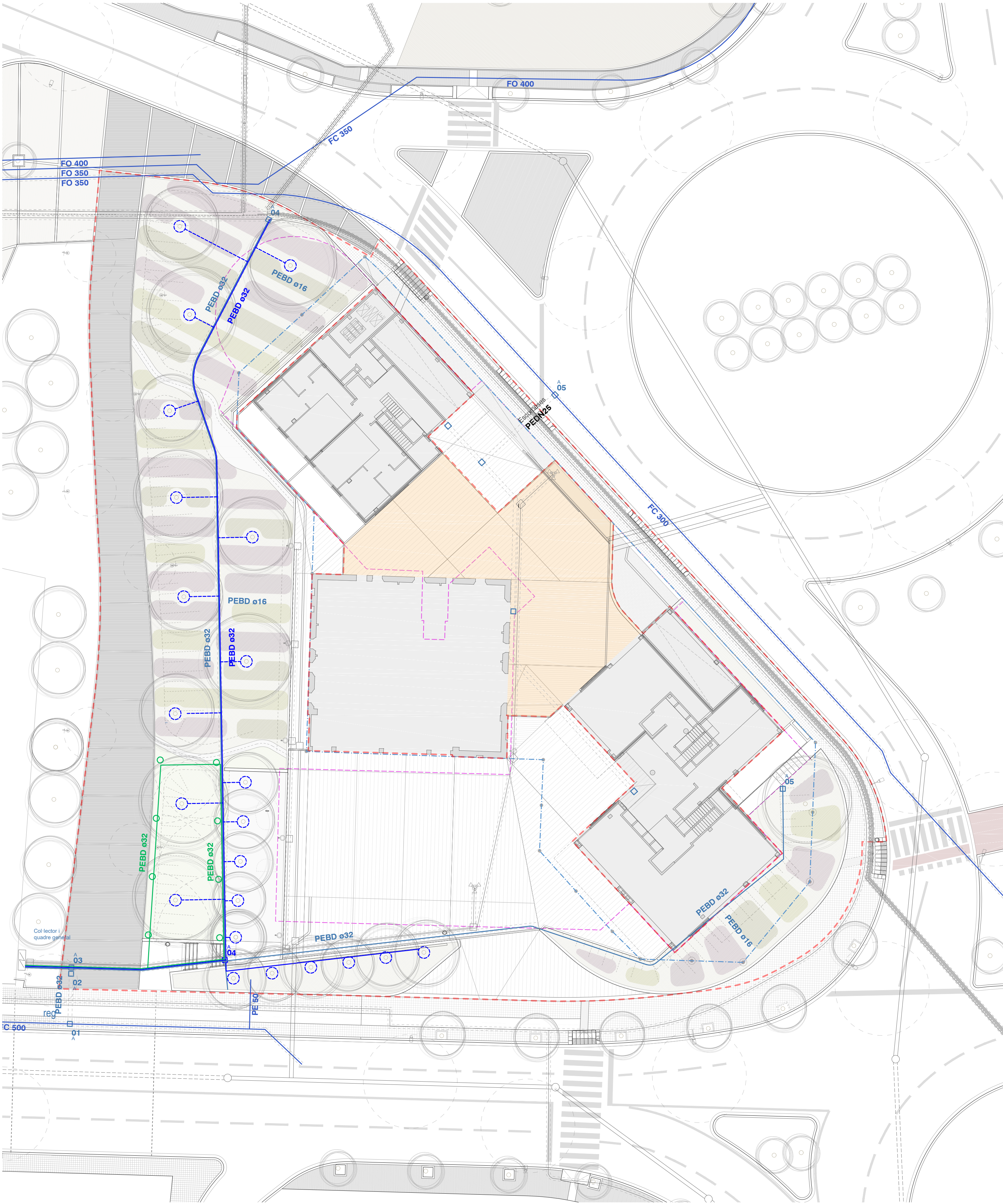

Àmbit del Projecte d'Urbanització - PAU Mil·lenari

Límit del sòl de titularitat privada

Sòl de titularitat privada d'ús privatiu
Superfície exclosa de l'àmbit del present projecte
La resta de superfície privada no tramada, serà d'ús públic

Límit del la planta soterrani

Xarxa de reg

Xarxa d'abastament d'aigua potable existent

Xarxa de reg d'arbrat

Xarxa de reg d'espècies arbustives

Xarxa de reg per aspersió

Aspersor Rain Bird Maxi Paw

Realitzada la consulta per a la verificació de la proposta amb la companyia de serveis.
-Esperant validació definitiva

Projecte d'Urbanització
PAU Mil·lenari
Plaça del Mil·lenari, Vic

Títol del plànol

i.03.2

Plànols d'instal·lacions
Xarxa de reg

Escaleta
DIN A2
1/200
Data

juny 2022
Promotor

Vic Convent SL
Equip redactor

finausa
grup immobiliari

Ramon Bacardit Reguant
ARQUITECTURA - URBANISME

RBR

ARQUETA TIPUS II

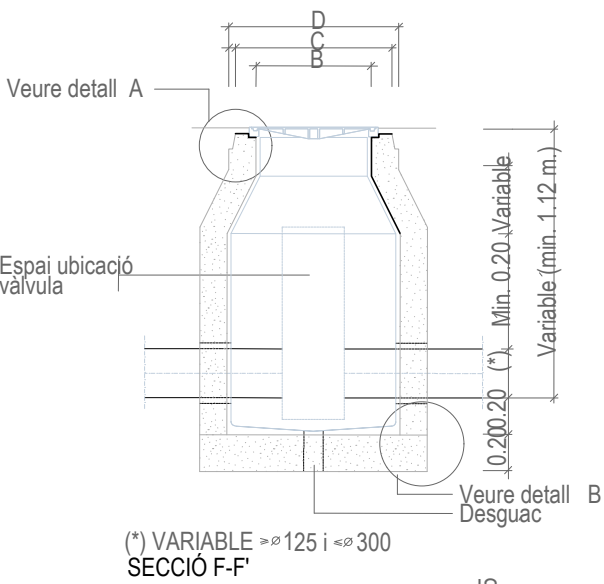

VÀLVULA AMB JUNTA ELÀSTICA I EIX TELESCÒPIC

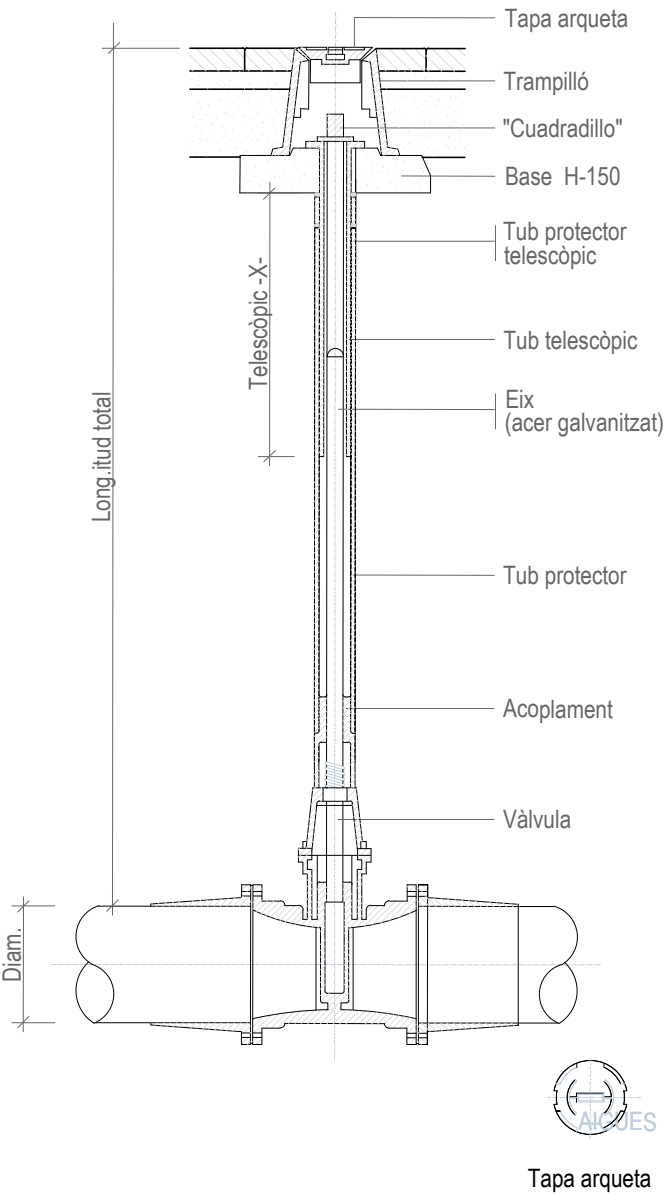

HIDRANT SOTERRAT

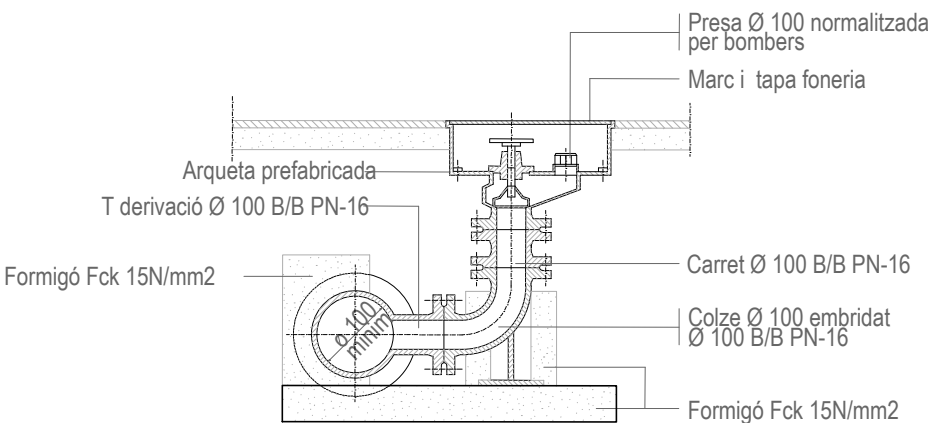

RASA PER A CONDUCCIÓ SOTA VORERA

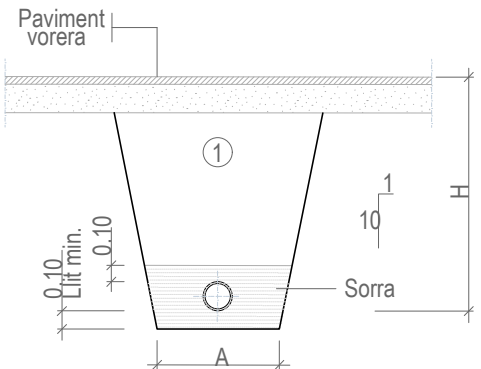

1 Replè amb material purgat amb pedres inferiors a 8 cm. compactat al 95% p.m.

Ø NOMINAL CANONADES (m/m)	A (m)	H (m)
de Ø50 a Ø125	0.50	1.00
de Ø125 a Ø315	0.60	1.15
de Ø315 a Ø500	0.70	1.40

RASA PER A CONDUCCIÓ SOTA VIAL

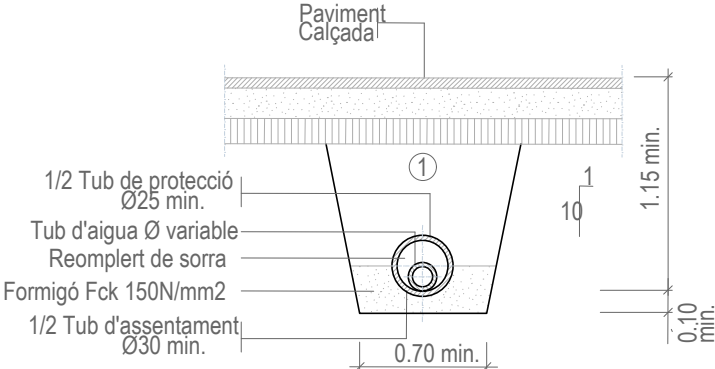

1 Replè amb material purgat amb pedres inferiors a 8 cm. compactat al 95% p.m.

Si el tub és de foneria o d'acer la rasa serà la mateixa de sota la vorera

BOCA DE REG 45 mm

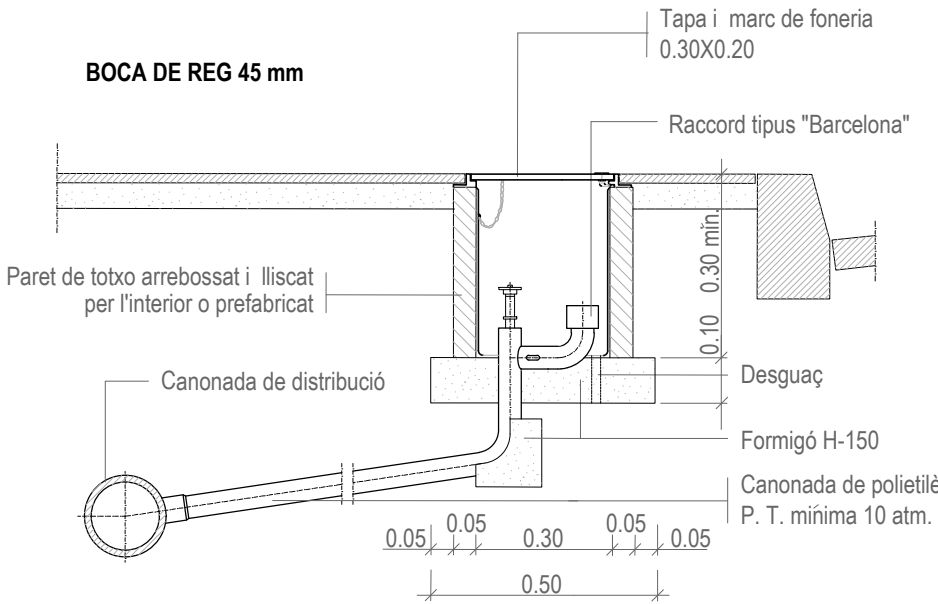

PLACA VERTICAL DE SENYALITZACIÓ D'HIDRANT SOTERRAT

TAPA

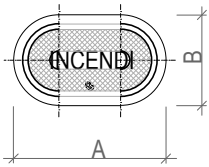

DN	A	B
80	385	250
100	420	250

Totes les dimensions en mm.

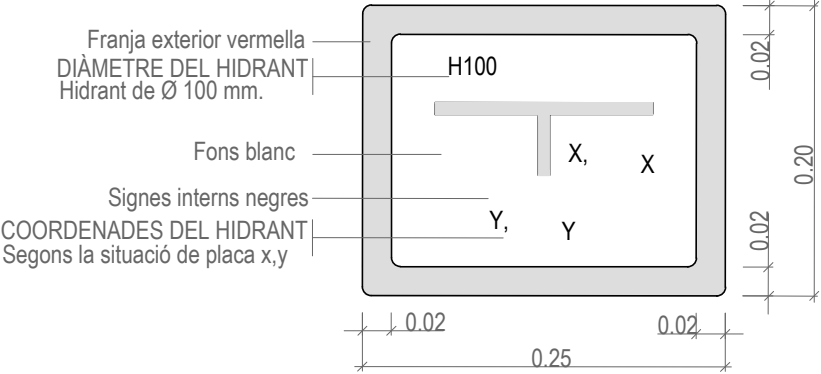

MARC I TAPA BOCA

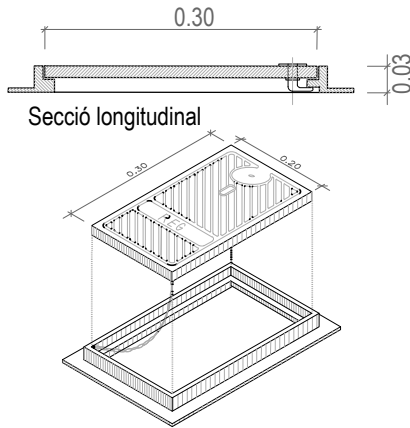

Projecte d'Urbanització
PAU Mil·lenari

Plaça del Mil·lenari, Vic

Títol del plànol

i.03.3

Plànols d'instal·lacions

Xarxa d'aigua - Especificacions

Escala

DIN A2

1/200

Data

juny 2022

Promotor

Vic Convent SL

Equip redactor

Ramon Bacardit Reguant

ARQUITECTURA - URBANISME

finausa
grup immobiliari

RBR

PAVIMENTO PROYECTADO

RELLENO S/ART. 32.32 DEL PCTG

PROTECCIÓN TUBO PVC 110mm

TUBERÍA DE PEADPEBO Ø VARIABLE

CAMA DE TIERRA ARENOSA DE LA PROPIA EXCAVACIÓN O EN SU DEFECTO DE ARENA DE PICÓN APORTADA DE PRESTAMOS PARA ASIENTO DE TUBERÍA

0.40

0.60

Diagrama de una sección transversal de una zanja. El diagrama muestra tres capas principales:

- RELLENO S/ ART. 32-32 DEL PCTG:** La capa superior, representada por un patrón de puntos.
- TUBERÍA DE PEAD/PEBD Ø VARIABLE:** Un tubo circular ubicado en la parte inferior de la zanja.
- CAMA DE TIERRA ARENOSA:** Una capa de arena debajo del tubo, representada por un patrón de líneas diagonales.

Las dimensiones indicadas son:

- Altura total de la zanja: 0.60 m.
- Profundidad de la tubería: 0.10 m.
- Anchura de la zanja: 0.40 m.

Diagrama de instalación de un árbol en un contenedor. Se muestra un árbol con un tronco grueso y ramas. El tronco se inserta en un tubo (TUB. Ø16mm) que está dentro de un contenedor (CEPELLÓN). El contenedor está sellado con un collarín (COLLARÍN) y un anillo de PEBD (PEBD Ø32mm 6 atm). Se incluye una vista superior del contenedor que muestra un círculo central.

ARQUETA DE GOTEIO

- Ramon Bacardit Reguant**
ARQUITECTURA · URBANISME

----- Límit del sòl de titularitat privada

Límit del la planta soterrani

Xarxa d'aigües pluvials

РБК

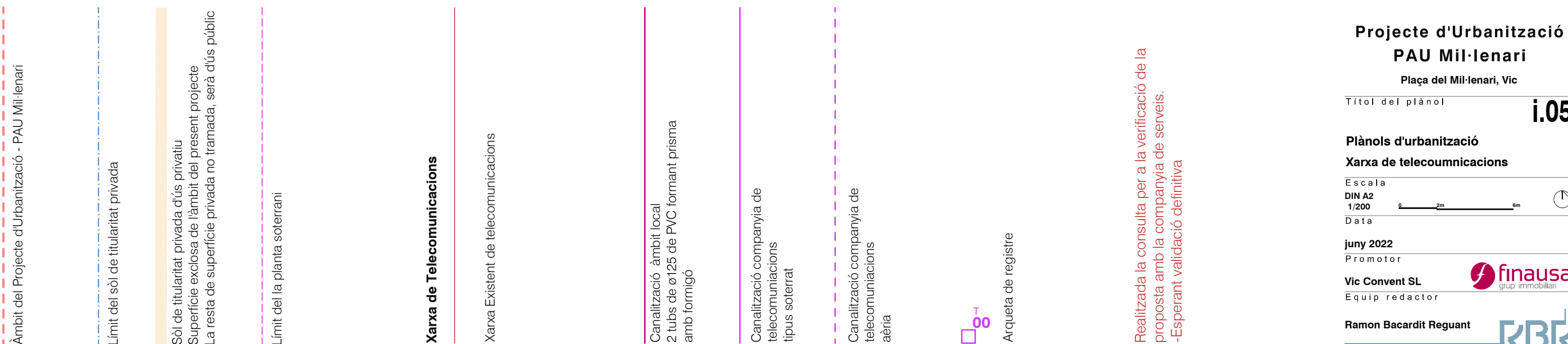

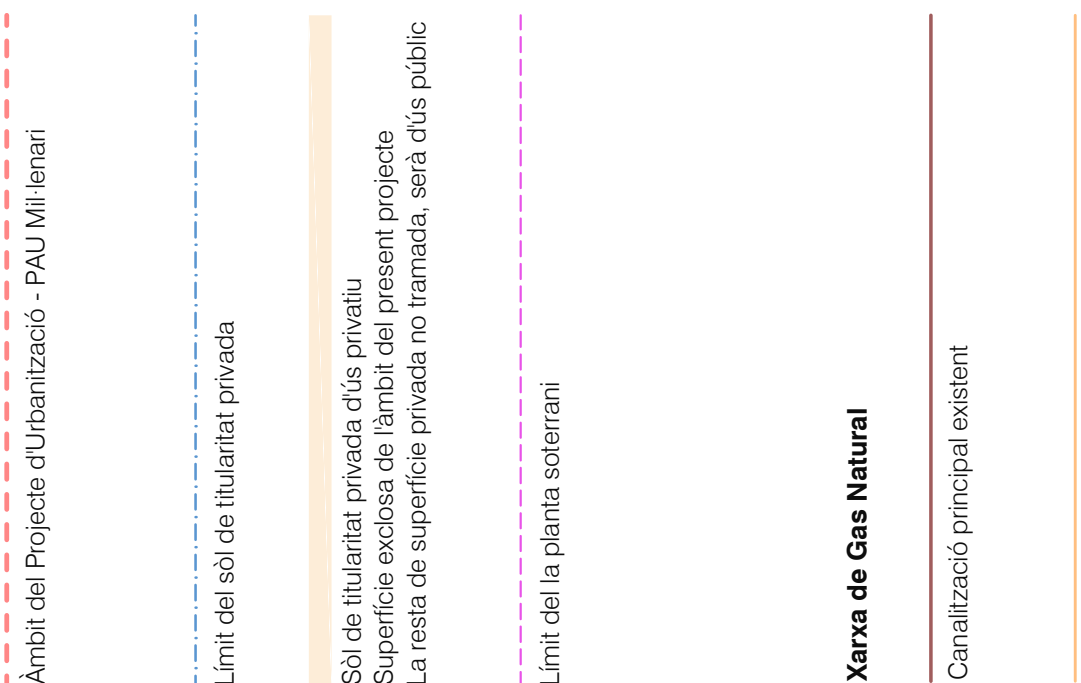
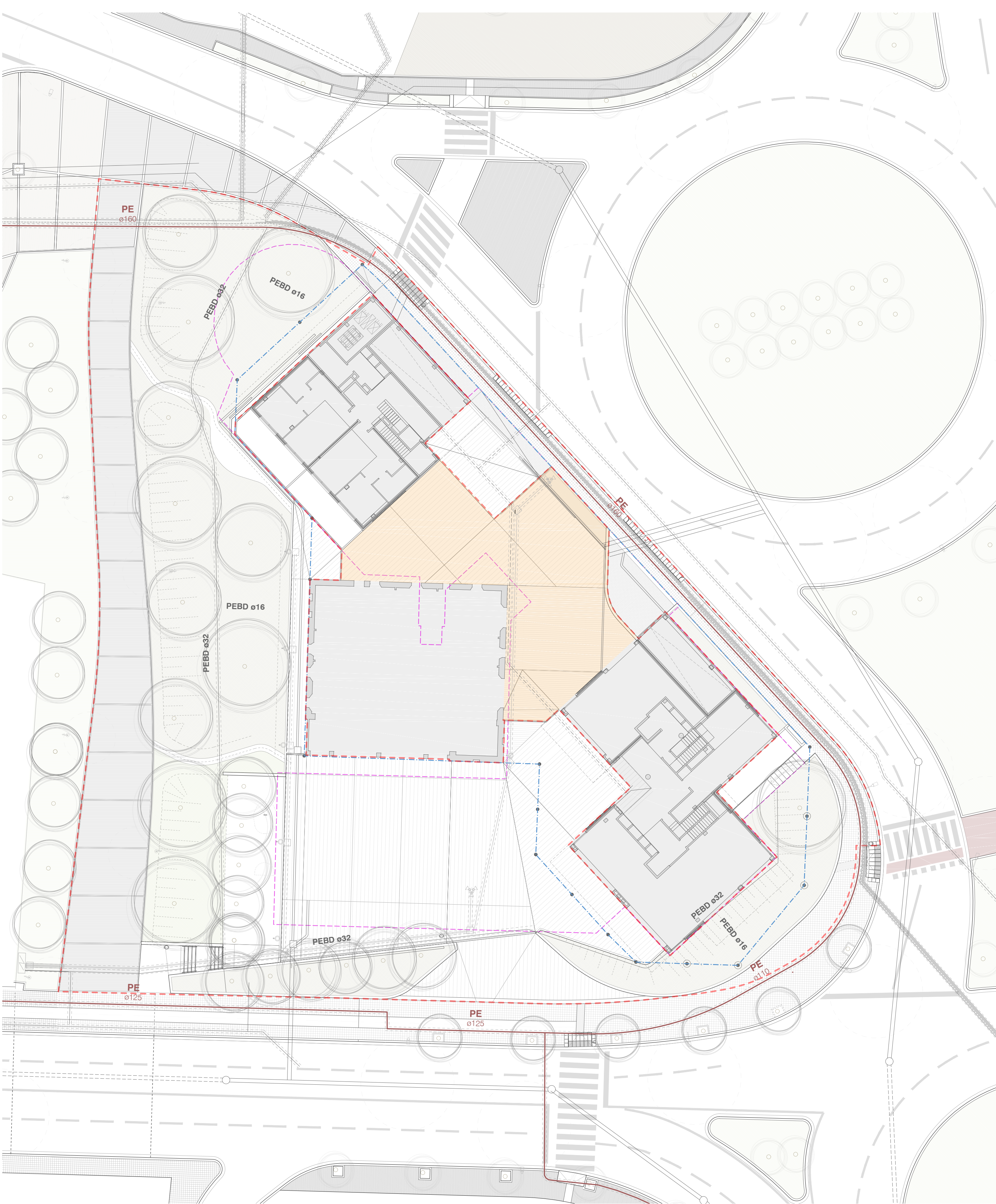

Projecte d'Urbanització
PAU Mil·lenari

Plaça del Mil·lenari, Vic

Títol del plànol **i.06**

Plànols d'urbanització
Xarxa de Gas Natural

Escala
DIN A2
1/200
Data

juny 2022
Promotor

Vic Convent SL
Equip redactor

Ramon Bacardit Reguant
ARQUITECTURA - URBANISME



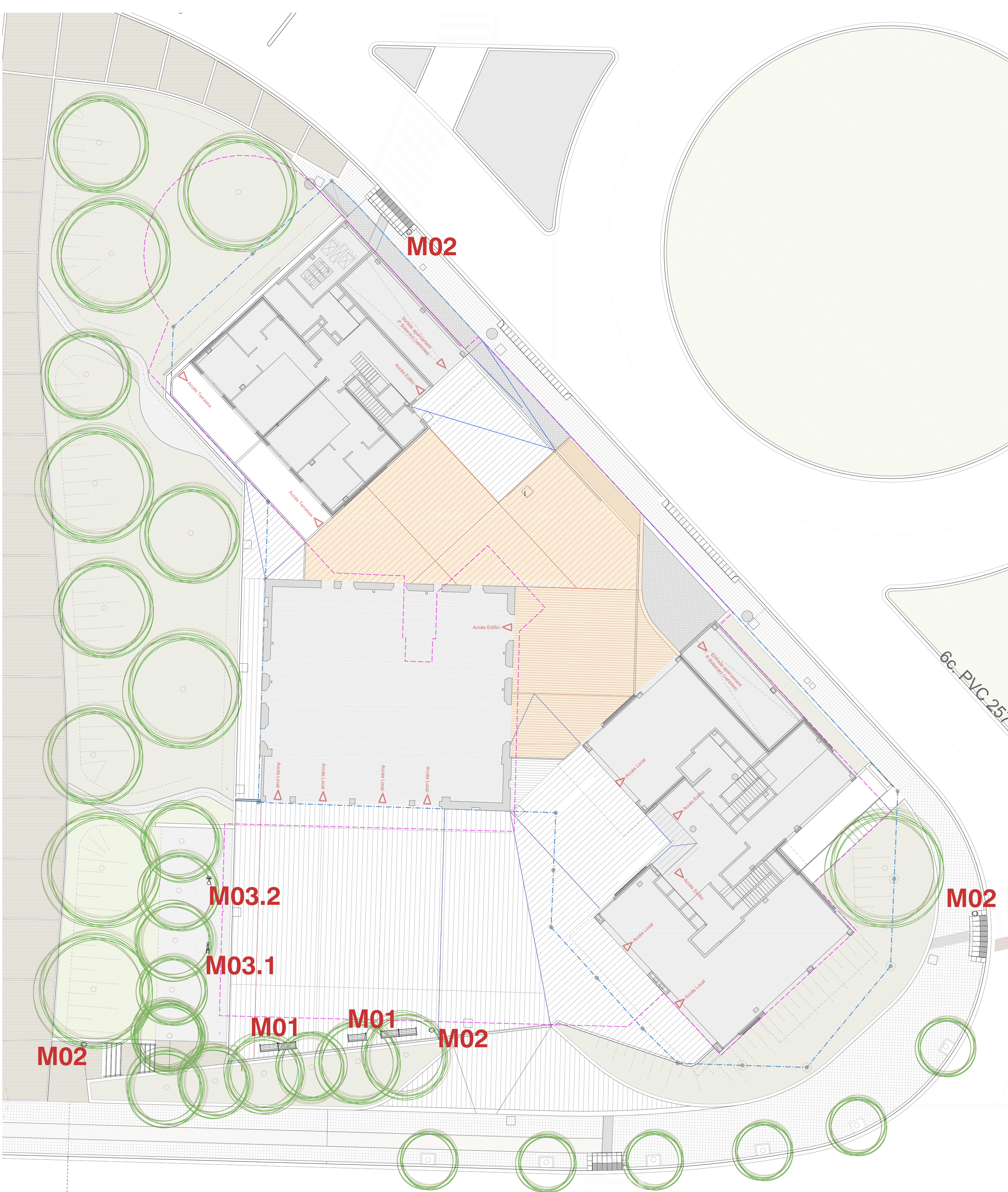

Àmbit del Projecte d'Urbanització - PAU Mil·lenari

Límit del sòl de titularitat privada

Sòl de titularitat privada d'ús privatiu
Superfície exclosa de l'àmbit del present projecte
La resta de superfície privada no tramada, serà d'ús públic

Límit de la planta soterrani

Projecte d'Urbanització

PAU Mil·lenari

Plaça del Mil·lenari, Vic

Títol del plànol

u.08.1

Plànols d'urbanització

Mobiliari

Escala

DIN A2

1/200

Data

juny 2022

Promotor

Vic Convent SL

Equip redactor

Ramon Bacardit Reguant

ARQUITECTURA - URBANISME

finausa

grup immobiliari

RBR

M01 - BANC MODEL "MONTSENY"

BANC MONTSENY

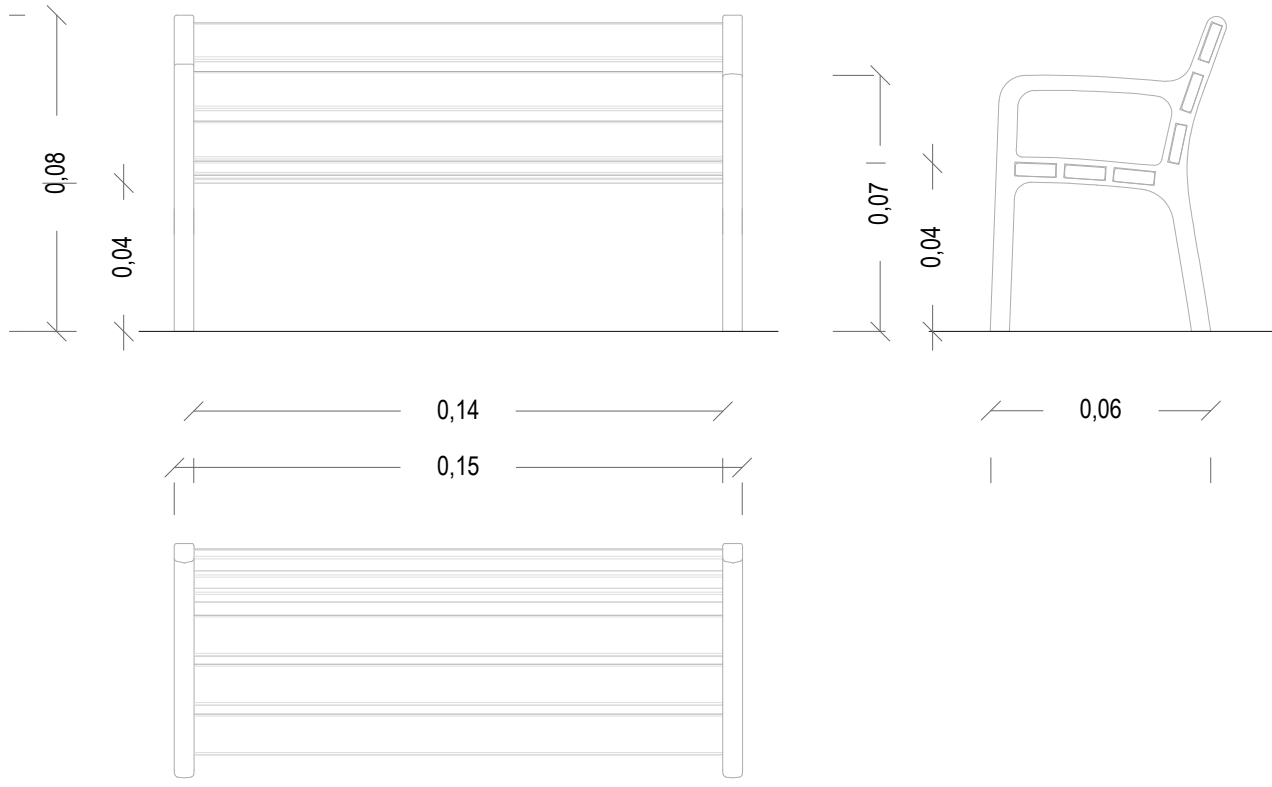

CADIRA MONTSENY

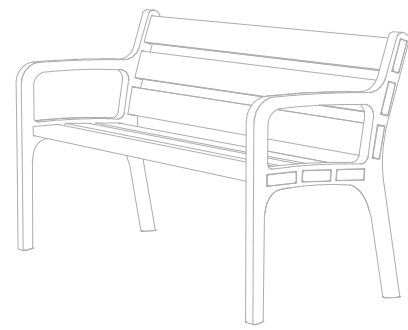
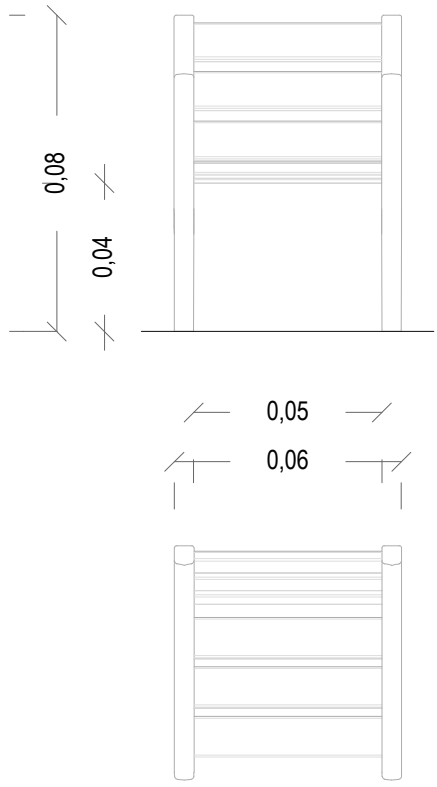

BANC MONTSENY

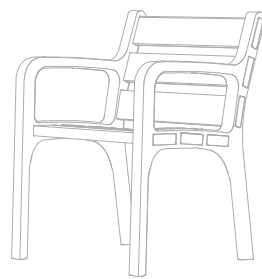

CADIRA MONTSENY

BANC DOBLE MONTSENY

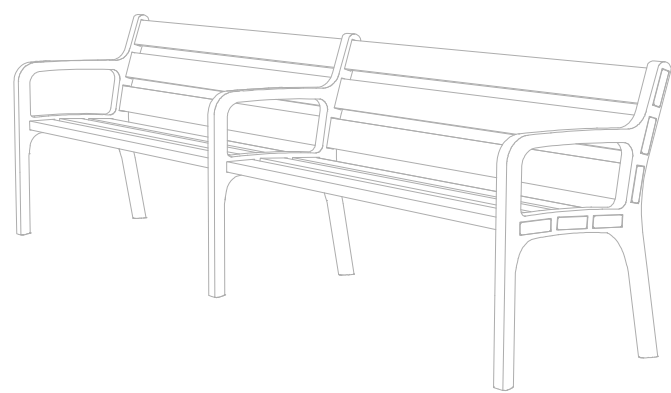
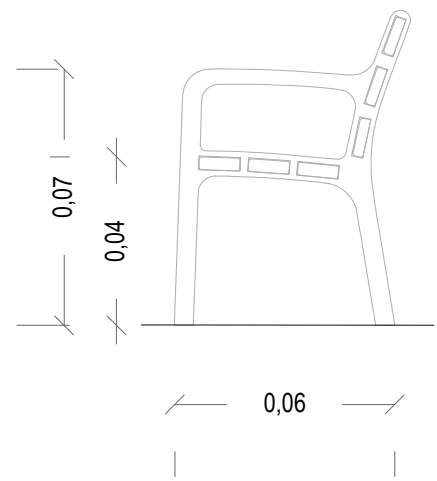
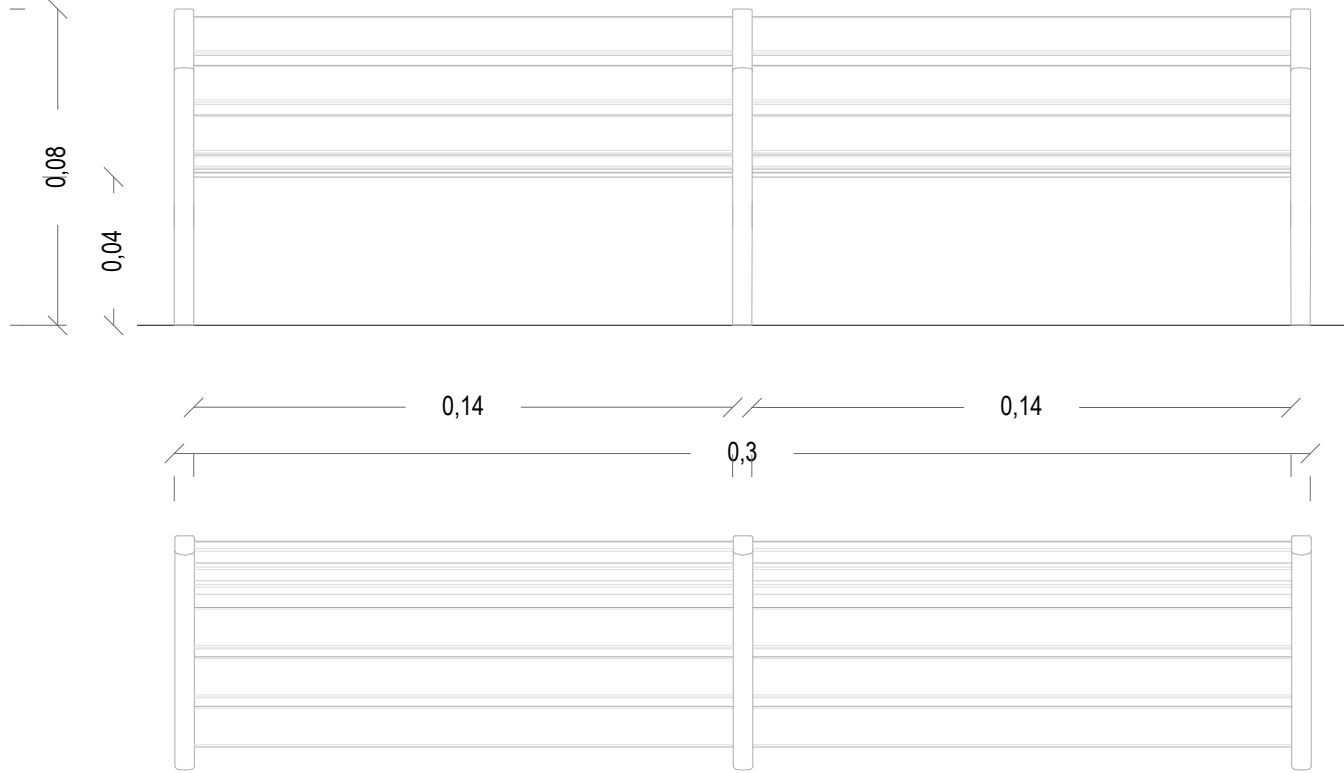

BANC DOBLE MONTSENY

MATERIAL	MATERIAL DE FUSTA TROPICAL CERTIFICADA FSC ®		
SUPORT	FUNDICIÓ D'AL·LUMINI PINTAT COLOR NEGRE FORJA / COLOR SOTA COMANDA		
COL·LOCACIÓ	ANCLADA AMB CARGOLS		
PES	CADIRA: 36Kg	BANC: 52Kg	BANC DOBLE: 88Kg

M02 - PAPERERA ABATIBLE TIPUS VIC DE XAPA PERFORADA D'AER INOXIDABLE AMB CAPACITAT DE 60 LITRES.

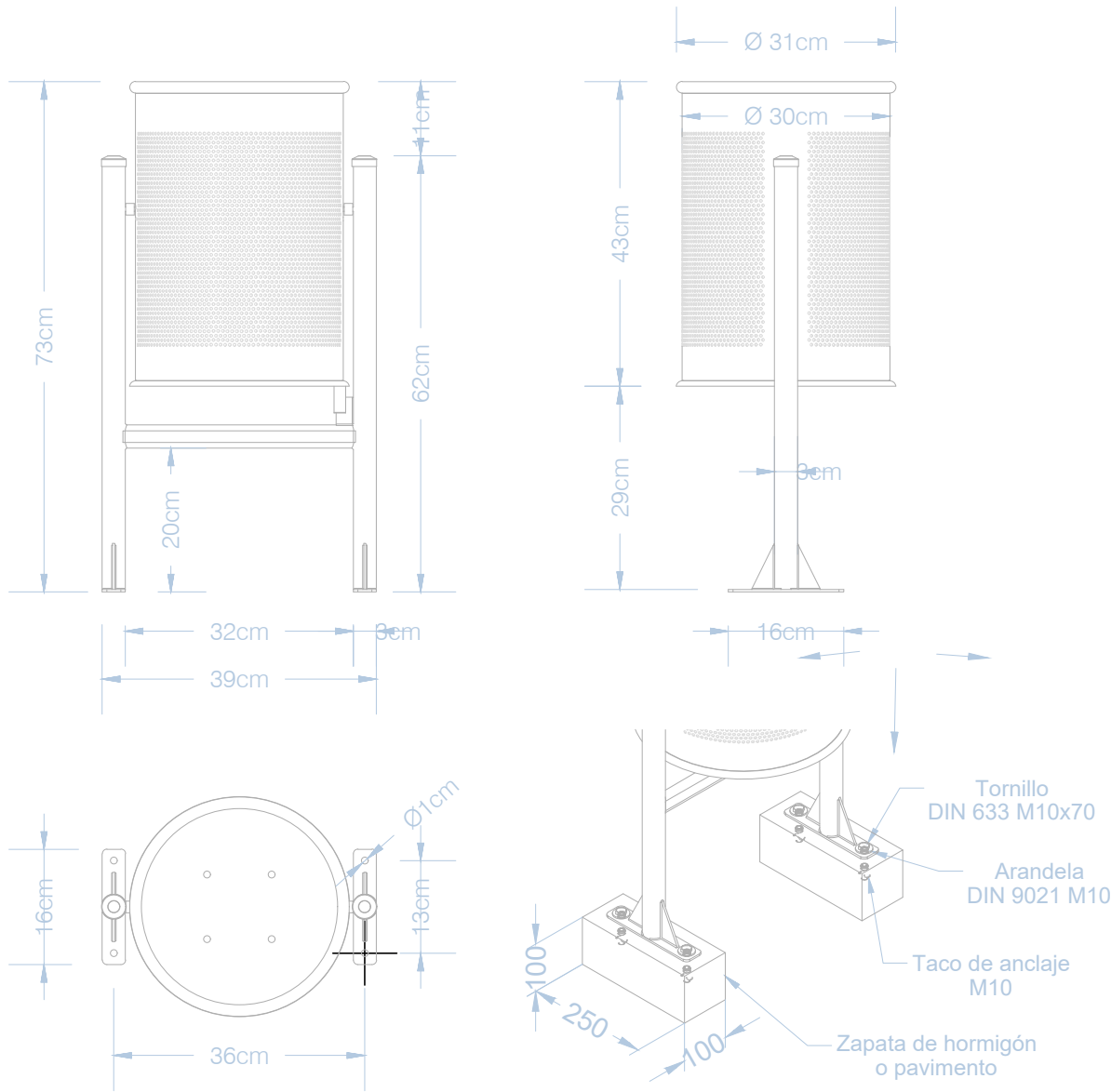

Projecte d'Urbanització
PAU Mil·lenari

Plaça del Mil·lenari, Vic

Títol del plànol

u.08.2

Plànols d'urbanització

Mobiliari - Detalls

Escala
DIN A2
1/200
Data

juny 2022

Promotor

Vic Convent SL
Equip redactor

finausa
grup immobiliari

Ramon Bacardit Reguant

ARQUITECTURA - URBANISME

RBR

M03 - JOC INFANTIL 01.
EXCAVADORA IP 123832db O EQUIVALENT

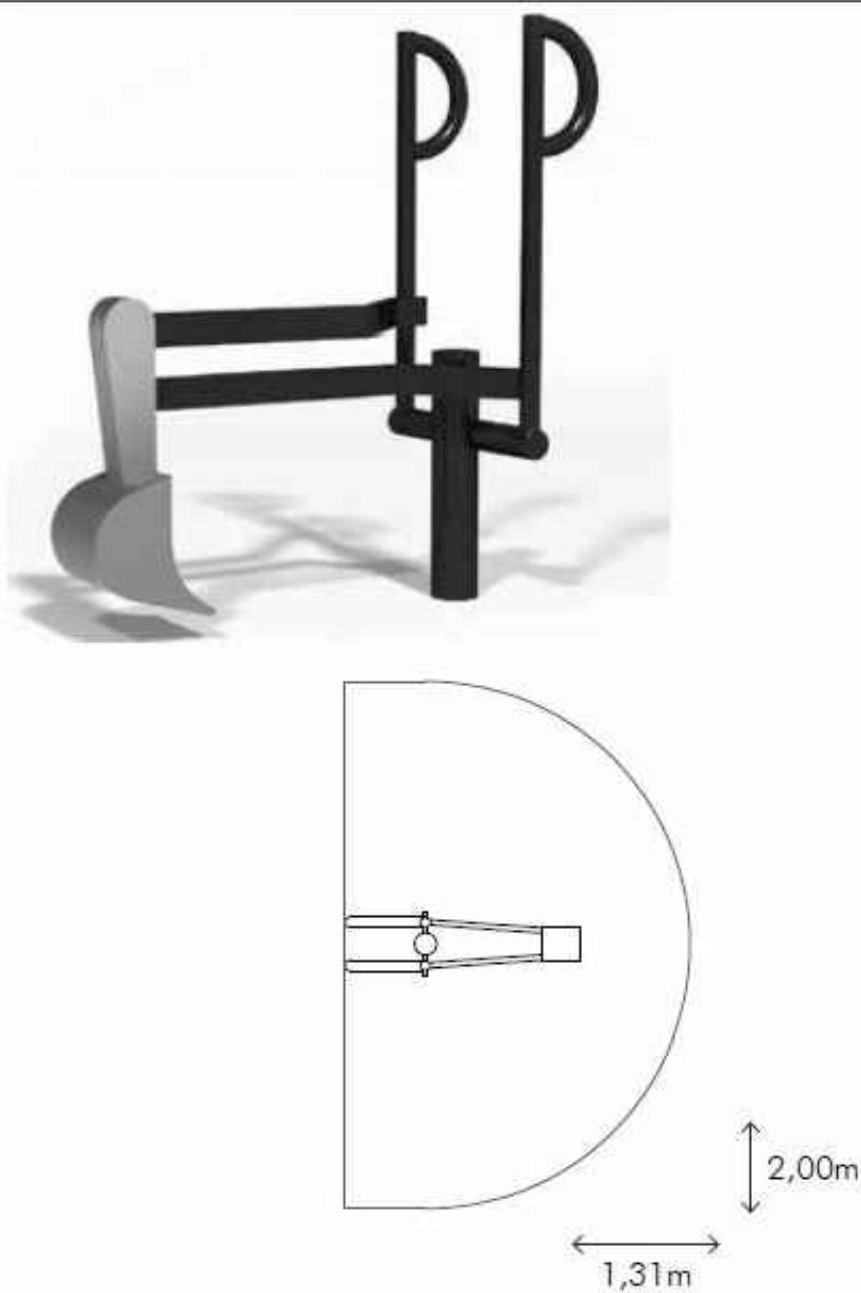

independent
play
IP 123832db



accessible superscoop
excavadora accesible



2-12



0,00m



1,60m²

M03 - JOC INFANTIL 02.
MOLLA IP 2419 O EQUIVALENT



independent
play
IP 2419

bobble rider
muelle simple



2-12



0,47



6,74m²

Projecte d'Urbanització
PAU Mil·lenari
Plaça del Mil·lenari, Vic

Títol del plànol

u.08.3

Plànols d'urbanització

Mobiliari - Detalls

Escala

DIN A2

1/200

Data

juny 2022

Promotor

Vic Convent SL

Equip redactor

Ramon Bacardit Reguant

ARQUITECTURA - URBANISME

finausa
grup immobiliari

RBR